時報

EASTERN TIMES.

今天四大張售大洋三分

時報	中華民國三年一月十六日	舊曆癸丑年十二月廿一日
三千四百三十九號		

本報改良預告

啟者本報自開辦以來屢經改良至於今日凡一切編制時評等式幾於通行海內唯是物久必敝法久必陳自陰曆明年起主筆房規則一律重行組織訪員人等亦已從新訂若內若外一律整頓屆時必有一番新氣象也敢為愛閱本報者預告 本館謹啟

本館徵求全國學堂照片

本報于前清戊申年曾將全國學堂照相印入報編計相隔已經六年之久茲擬重行印載於吾國學校進步情形藉此亦可略見一班時定惠寄照片條例如下 一請書明學校地址及開辦年數 二請書明學生姓名 三如書明此學堂之成績及歷史亦當擇要登載 四至年底時當用佳紙印成專冊凡有照片之校均奉送一份 上海望平街時報館啟

中國營業地產公司廣告

地畝房屋出賣 租界內各段大小地畝均有其價甚廉 大小房屋出賣及出租如有意者請來英大馬路三十九號本公司面議

中法學校添班廣告

啟者本校此屆招考新生報名投考者甚衆惜苦限於班額未免有見遺之憾緣特於舊有班次外添設一班額以四十為限甲副求學諸生之意並添體操一科藉振尚武精神有志來學者限於舊曆新年前隨時來校投考倘有因事礙阻未能如限投考者務須預寫函告俾得留額以待校址仍在法界八仙橋南首

上海健文女校招考文科特班生

程度 能作長篇論說或有高等小學畢業證書及中學修業證書者○考期 陰曆正月初六起至初十止每日下午○定額 三十名額滿不收同時並招高等小學插班生納費章程及各級課程詳表來校取閱○校址 南市新碼頭裡街小橋東首 校長王蓮善白

恕謝不週

謹啟者本月十四日為先嚴粹芳府君舉殯之期辱荷諸尊長光弔並遠道執紼實深感激祇恐疏謹謝不週用先登報伸謝伏祈鑒宥 並乞 公鑒 棘人夏鵬稽首

偉謝

敬啟者先嚴粹芳府君不幸於本月十日猝遭慘變當時由諸尊長護送至仁濟醫院即承諸大醫士竭力救治乃因適中要害卒至無效而承蒙仁濟醫院醫治暨諸尊長襄助之處則銘感不忘特此鳴謝 棘人夏鵬謹啓

丹徒郭雲甫 田子明 盧耀堂 聲明

啓者鄙人等承辦丹徒酒捐一年有餘幸與商民兩均無憾本年十一月三號奉貨物稅所長照會改委張君益堂承辦鄙人等於十一月五號繕具節略呈訴稅長不欠稅款結束後即行退出酒捐總自十一月五號後酒捐之事鄙人等概不與聞近來業中以擾君未經業中公舉擅起反對另組酒業務所維持國稅等事亦與鄙人等無關鄙人等自推手後對於酒捐一切均早脫離關係不負責任特登報聲明即希 公鑒

置田產者注意

蘇州縣衙巷洪桂蔭堂嫡莊田房產業聯經在前清立案永禁盜賣民國元年冬曾有人僞造田單在外抵押經先父壯正寅升公起訴法庭呈驗單據當蒙法庭明晰批示備案存查今先父長逝仰承先志繼續保管所有方單契據完全無缺倘遇有人持洪桂蔭莊田單等在外兜售兜押者必係僞造望置產者勿為所愚免滋訟累 洪傳曾傳晉謹啓

華昌各股東鑒

本廠經理高秋泉褌褌蠹縣損害公司本月又伴為登報誑騙各股東於廿七日開會查帳其實係侍己設伊私換出廠藏匿會經控奉上海地方審判廳現經檢察廳押候依法起訴除通函報告各股東外合再登報奉布 華昌油廠總理周舜卿謹啓

謹報喪期

謹啟者劉葆良 寅生 伯生 厚生 莘生 先生之老太太董太夫人於民國三年一月十三號即陰曆癸丑年十二月十八日丑時壽終滬寓內寢享壽八十歲擇於陰曆十二月二十日未時入殮恐未周知謹登報奉聞 上海愛而近路永源里劉敬復堂帳房謹啓

第一冊全國學堂影相加增照片再版

原有學堂一百三十餘片人影將及萬人數茲又加印入

合肥城 江蘇旅京學堂 上海東區小學 乍浦公立兩等 松江府中學 錢塘小學野外訓練 西學堂 高等小學 蘇州公立中小兩校旅行惠山 河南旅京學堂 平川兩級 浙江旅甯公學 蕩口果育小學 蘇州高等小學旅行虎丘 第一次學業 浙江 華 奉賢華文 蘇垣養育 靖江高等小 涇縣高等小 史部學治館 思益學 蘇州閶侯兩等 浙西木業兩等 漢口致忠女學校 譯學館 堂 福州高等小學 涇東女校 平湖高等小 女小學 又丙午撮影 尚志女校 杭州蠶業女學校 如皋公立兩等

共加入三十影定價照舊每冊大洋八角

分發行所 南京奇望街有正書局 蘇州都亭橋有正書局 天津東門外東馬路有正書局

總發行所 上海望平街有正書局 北京琉璃廠西門有正書局

州石民本晉唐小楷十種出版

長沙 湘潭 漢口 上海 蘇州 杭州 及湘潭

啟七 前面第六冊出版

此冊全集七書所書扇面凡仕女人山水花卉俱全共二十二幅皆精之作合

啟秀女塾招生

學科 中文英文算術地學歷史美術琴學唱歌 額數 一百五十名 資格 八歲以上三十歲以下身家清白性情平正者 納費 開課 陰曆正月十五日 報名

各埠購閱本報者鑒

定報例

	全年	半年
中國境地	十元	五元
日本境地	九元	五元五角
西洋各國	十五元	七元五角

報資先惠郵票不收郵費在內

寄報例

無論何處一經惠款購定書明住址立刻交郵寄遞以後按日發郵毫無參差如輪船火車可以直達之處尤為迅捷再閱者議訂之日起閱至期將滿時倘蒙仍欲續定即請交款示知俾得照舊郵寄恐期滿後不免有斷連之處順此預聞

江蘇省立第一農業學校招考預科生

考期 正月二十日 考試 及報名處上海省教育會及本校 詳細閱去年十二月一號至十二號 南京三牌樓本校啓

江蘇省立水產學校續招預科生

資格 高等小學畢業及有同等之程度者 考試科目 國文數學英語 報名 日期同上隨帶四寸相片及保證金五元（不取者繳還） 考期 新歷二月五日上午八時 納費 招考處 西門上海江蘇省教育會 校址 吳淞砲台灣

上海越臺華洋旅館

本館開設在東熙華德路即西…暢精裝各式歐美大菜間…各界諸君賜顧者請認明本館招牌庶不致誤特此廣告 電話四千一百八十二號

教育研究第七期出版

每冊一角五分全年一元五角半年八角郵費均外加 江蘇省教育會啟

中西人士交際日廣西國語言遂為今日不可少之學問而英語尤為重要惟坊間所出會話諸書非畧而不詳即缺而不全欲求一完善適用之本誠難其選本書力矯前弊總計六十有九課凡三百四十有五頁內容豐富各項咸備如民國政府官制海陸軍世界大學報紙銀行鐵路書局輪船公司保險行商店與公司等俱為他書所絕無本書所僅有謂曰大全洵無多讓布面洋裝袖珍本極便攜帶全書一冊定價一元

上海抛球場中華書局出版

上海曾志忞啟事

鄙人自上年上海貧兒院兵災後室家一炬匆促來京現充大理院特約律師設事務所於北京前門內松樹胡同曹汝霖律師宅內電報掛號北京一一四○ 各界如有委托事件請隨時來所面談可也

法政雜誌第三卷第六號出版

要目列下

論官僚政治 論法律與時代之關係 德國現行租稅制度 葡國現行租稅制度 匈牙利民法草案 其餘圖書專件記事等細目尚多不及備載 定價每冊一角半外埠郵費每冊二分

商務印書館發行

億德洋行現銀專收各種珍珠

本行在上海英大馬路四川路口惠羅公司隔壁十三號洋房三層樓上五號由升高梯上樓如蒙光顧格外優待此佈 電話三千八百七十二

上海電報局廣告

逕啓者奉部令添設海安鎮電報局已於一月十日通報照常收發官商各電恐未周知特此布聞

羅森泰洋行專收珍珠

寶石珊瑚翡翠洋鑽鑲表等○英大馬路三十六號哈同洋行樓上即烏利文洋行隔壁便是格外放盤公道交易總經理謝其湖啓○上午十時至十二時下午二時至六時禮拜日照常交易○電話一八四九

英文尺牘教科書

洋裝一冊 定價六角

張士一著 鄺富灼校 本書以家常言事之文表示尺牘中最重要之各部分當脫稿之先曾博考名人書翰擬成若干通試授生徒復經一再校訂始克成書洵為學習英文書札者之金針也

商務印書館發行

英國文學要略

定價九角

是書為英文文學簡史用編年體論例 古來大文豪及文學之變遷提綱挈領簡要可用且不煩非特可為教科書之本自修參考

英國原文國學文編

卷首八分 第一冊二角 第三冊五角 第四冊七角

此書價值久有定評收材則注重培養常識讀解綴字會話 第三第四共四冊

商務印書館

遵照新章之小學校 陽曆一月應用 秋季始業 共和國教科書第二四六八冊

商務印書館出版 共和國教科書

	採用省分	書名	冊數	價目
初等小學 教育部審定	北京 山西 河南 龍江 陝西 四川 貴州 江蘇 奉天 採用	新修身	八冊	每冊實價三分
初等小學 教育部審定	北京 山西 河南 龍江 陝西 湖南 四川 貴州 江蘇 奉天 採用	新國文	八冊	每冊實價五分
初等小學 教育部審定	北京 陝西 湖南 龍江 山東 四川 貴州 江蘇 採用	新算術	八冊	每冊實價三分
高等小學 教育部審定	北京 河南 四川 龍江 湖南 貴州 江蘇 奉天 採用	新修身	六冊	每冊實價三分
高等小學 教育部審定	北京 山西 山東 湖南 貴州 龍江 陝西 河南 四川 江蘇 奉天 採用	新國文	六冊	每冊實價五分
高等小學 教育部審定	北京 山西 山東 湖南 龍江 陝西 河南 四川 貴州 江蘇 採用	新算術	六冊	每冊實價三分
高等小學 教育部審定	北京 山西 河南 龍江 山東 湖南 四川 貴州 江蘇 採用	新歷史	六冊	每冊實價三分
高等小學 教育部審定	北京 陝西 四川 山西 湖南 貴州 江蘇 奉天 採用	新地理	六冊	每冊實價三分
高等小學 教育部審定	北京 山西 山東 龍江 陝西 河南 四川 江蘇 奉天 採用	新理科	六冊	每冊實價三分

上列各書有春季始業秋季始業二種春季始業用書專備各校沿用舊習慣者之用再各書均有教授法合併聲明

雅言雜誌第二期已出版

本雜誌議論精確內容豐富爲雜誌界向所未有凡研究正當之政論者不可不知本末之勞事以及求富於文學之知識者皆不可不讀本雜誌要目如下

社論 對於改組議會及編製憲法之意見 向僕救國論 今後教育之計畫 論官僚派回同 國家經濟上之勞働問題 譯論 北進之冀意義及滿蒙富源 文選 詩選 詞選 詩話 叢談 小說 雜錄等不及備載 洲最近之外交 國內紀事 國外紀事 數十則 名賢遺著 蒿庵集 逸盧子集 學錄 太炎文錄 叙例 黃季剛 仙道平論 其它

定價大洋二角 全年念四冊六元 郵費每冊二分半

總發行所 威海衛三十五號半 雅言雜誌社 分售處 本埠中華書局 各大書坊 各省各大書局及各大書坊

最新最廉學校表簿 商務印書館

◎◎教務類

名目	價目
學籍簿	五角
教授時間表	二角
教授細目	四角半
教案	二角半
教授週錄	二角半
教授一覽表	二角半
積分表	四角
成績一覽表	五角
成績考查簿	三角半
操行考查簿	三角半
褒獎狀	二角半
學生畫到簿	五角

◎◎庶務類

名目	價目
學校日誌	三角半
職員錄	五角
職員到簿	六角
參觀題名錄	二角半
圖書目錄	二角
器物目錄	二角
志願書	二角
保證書	二角
請假書	二角半
收據存根	二角

表簿種類繁多或苦於不知用法且自行印刷勞費不貲本館有鑒於此特將各種表簿擇要印行以供各學校之用另撰說明書一冊一詳述其用法定價一角如欲索閱請加蓋學校圖記並付郵票五分當即將說明書寄贈

○○精勤公司分拆聲明○○

敢者本公司於去年十月二日開股東大會當日議決將精勤公司解散本公司股份共一萬股每股五兩除本公司收回股票四千八百股外尚有五千二百股各股東公決將所得之產隨時公舉代表暫定名新昌公司以便前後交接由新昌公司名義召集各股東公議將產變價分拆茲已會繕公議核算每股可收銀二兩五錢請各股東持精勤公司股票向南市吉祥弄新記公司內收取如是前後公司一併取消特此通告

精勤公司 新昌公司 同啟

兒童教育畫 第三十期 第三十一期

商務印書館出版

圖畫精美興味深濃鼓舞幼稚活潑之精神促進藝術普通之智識每冊七分

附錄兒童用品

五彩精圖方字 共一千字 每盒八角

彩繪看圖識字 附教授法 上下二冊 每冊一角

習畫明信片 已出四冊 每冊一角

童話 初集至二十一集 每冊一角五分

聚秀女學校招生廣告

本校定於陽曆二月十六號陰曆元月十二日開學凡有志來學者須在陰曆年底以前報名開學時到校考試插班上課閱章程請至校取閱或函索即寄校址老靶子路東三十六號洋房此佈 校長林慕貞啟

廣東培德兩等小學招生

本校參照部令施教有方開辦以來成效頗著茲特銳意擴充以期普及有志向學者盍興乎來○校址虹口新清雲里 詳章函索即寄

廣州學成中學招生

（考期）陽曆正月八號至十號又二月八號午前九時（試科）報考中學者須國文能作論說（預科）一國文能作短論略習英文者（報名處）湖街前本校先付報名費二元考取後於學費內扣算函索章程須附郵票三分（考場）陽曆二月十號 醫院麥島訊學院辦白

體育聯合會廣告

本會倡設體育聯合會以強身爲宗旨現定本禮拜五即正月十六號午後六時半假四川路青年會開成立會敬此佈告各大學校及體育各團體屆時均請遣派代表蒞臨不勝翹盼之至 史文 陳學敬同啟

社論

論勸辦狼匪宜防其變爲流寇（惜誦）

狼匪跳梁豫楚之郊亦已一年有餘自陝西叛兵與合而其勢益熾比聞豫楚大吏決意大舉剿辦現已分道出師豫楚之民或由此出水火而登衽席矣乎噫夫國家今日養兵之多尨械之精且利而區區一狼匪乃任其橫恣跋扈而莫之能戢政府其胡以對吾民若此舉尙不能成功則政府之威信墜地無餘而大局糜爛益將不可收拾記者以爲今日狼匪之最可慮者在於變爲流寇而已前明致亡之由實緣於此清之白蓮教匪其勢略同闖獻幸其時國力全盛轉戰十年卒就戡定而天下元氣已爲之索然矣咸同間捻匪初起其爲謀略同白蓮教類曾李諸帥定運河圈守之策變流賊爲土寇勢不得以復逞而後始就夷滅今狼匪所據之地適在楚豫之郊其起點殆與教匪無異今日掠此縣明日掠彼州避堅蹈瑕務與大軍相遁奔馳倏忽一日千里已居然流寇之現象矣官軍戰術雖嫻習器械雖精利然能整而不能散能堵截一二路而不能徧爲之防彼但避我之鋒不與我以戰事相見而恣肆多方以出於我之所不及備我但能從其後以尾追而不得攔頭以痛剿數月以後師益老財益匱軍無鬥志民有離心而彼則嘯聚之衆日增掠取之財日富伺我力之衰竭而蟻聚蠭屯以與決勝負於一舉此雖韓白之材亦不能保其必克萬一戰而不勝彼將悉衆東下以馳突於皖東平衍之郊長淮爲墟而天下之大勢去矣即彼不能得志而竄伏入山楚蜀秦蜀之間巖谷幽邃林箐叢密彼隨處皆可奮衆死守而官軍之火器無所爲力兵事將益蔓延何時方可洗甲且最終勝負之數亦尙不知其誰屬此誠可爲寒心者矣故記者以爲今日剿匪之謀首當布置全局而不可輕易浪戰務爲一舉盪平之策而不必斤斤於一戰之克捷謂宜飭豫楚秦皖諸帥各率所部嚴兵守險但能遏絕寇氛不使入境則保全土宇之功並不次於殺敵致果然後舉辦民團實行堅壁淸野計畫在民間久被該匪荼毒此令一下未有不奮然從事者如此則彼無可脅之良民無可封之餉械曠日持久之餘其腹心必且離披而嘯聚之徒類亦必有舍之而他去者然後簡僕勇之將領率精銳之選鋒分途並進共會賊巢務變尾追而爲攔剿彼進不得逞退無所歸不過一月而封豕之首必可懸之[illegible]弧两省匪氛一戰而廓清矣若漫然飭各省會師大舉而不爲置一統帥且並無預定之方略進止攻守各不相謀競驚首功互相猜沮其始尙爭進以邀功其繼且推委而覬望再衰三竭不及數月而情見勢絀仍蹈闖獻敗匪之覆轍焉已耳吾政府萬勿輕此寇爲易與也自古流賊之興其始孰不視爲疥癬之疾而其後卒至披猖不可收拾使能早圖撲滅之謀何至悔噬臍之靡及哉況今日外蒙不庭安知不陰伺吾剿匪之能力以決進止此蕞爾者尙不能一鼓盪平又安能揚威於朔漠耶保大定功安民和衆國民之信仰政府與否皆將於此舉決之矣當國者其圖利之

筆記

軍事實記 洪山一夕記（續）（毅漢）

此時吾等均憊憊如病夫出隊時之壯氣消磨殆盡視彼四大金剛之威武堂堂奚如者更一進則古井在焉井欄極高旁有石級四五取水者須拾級而登始可聞人言三國時關公戰北避於此取井中水磨刀逝後此間屢顯靈跡故建廟於此而名之曰卓刀泉云云此皆附會之談關公磨刀於此則誠有之顯靈之說未可信也至於建廟本意乃爲保全古蹟並以紀念英雄耳無知者流杜撰怪說亦可慨矣更進則有木柵圍神殿中爲關公之像蹙眉掀髯似有無限隱痛追憶古英雄之末路不能不爲之唏噓關公以扶漢室而至此我軍亦以扶漢而至此前後輝映令人興感惟自慚不能如關公之奮揮靑龍月激昂殺敵盛名於萬古耳思至此不禁肅然起敬

余等入時即散隊休息余就井欄汲水狂吸之覺腹漲始已微覺水中有鐵銹味以語俞君俞君微笑戲曰是殆關公磨刀遲下之銹汁也余大笑後以詢諸廟祝據云日前有某隊之兵過此以彈盒鐵罐等物戲擲井中東然作響以爲樂阻之反遭辱罵鐵在水中發銹故有是味云

余之腸胃既經井水灌溉覺五體皆凉困倦頓消略爲舒釋詎知凉度有增無減漸變爲寒且夜間風烈不如日間之有陽可曝因是頭不止腰間雜物亦因而相觸作聲頭微暈頗悚悚自懼蓋余宿有瘧疾深恐復作乃擇殿左之一室爲安息地室中偶像亦數事不暇審其爲誰何也（未完）

本報特別啟事

本報添招 濟南・福州・太原・九江・紹興・湖州・各處訪員如有消息靈通新聞確實願膺此任者請速寄函聞云天自當通函延訂薪水從優不合恕不作覆

宋拓索靖月儀帖新出版

月儀乃古人預擬與人尺牘也此帖爲秘閣續法帖十卷之一而少四月五月六月三章第三章後有趙松雪項子京等印章明鬱岡齋刻即從此帖鉤入其爲宋拓無疑王夢樓跋謂爲高古奇宕具雲鶴遊天之勢結字用筆迥異常蹊而字蹟完好拓本亦精殆藝林之寶云云貴重可知此爲匋齋藏本後有姚鼐錢坫楊守敬張燕昌等跋不備錄世有言章草者不可不守一編 每冊定價二角

總發行所 上海望平街有正書局 北京廠西門有正書局

分發行所 南京奇望街有正書局 蘇州都亭橋有正書局 天津東門外馬路有正書局

愛成中學招生

體育聯合會廣告
本會創設體育聯合會以強健身爲宗旨現定本禮拜五即正月十六號午後六時半到會開成立會特此布告 各大學校及體育各團體屆時均請派代表蒞臨不勝翹盼之至 四川路青年會體育部

分發行所 南京奇望街有正書局 蘇州都亭橋有正書局 天津東門外馬路有正書局

總發行所 上海望平街有正書局 北京廠西門有正書局

命令

一月九日大總統令 司法總長梁啓超呈請任命劉世珏朱紹濂爲大理院書記官朱驤黃鄭耿光署大理院書記官應照准此令

又令 據阿爾泰辦事長官帕勒塔電陳病勢日增懇請准予辭職入京就醫等語該長官久駐邊防因勞致疾應給假三個月准其來京調治所有阿爾泰辦事長官一缺即著劉長炳暫行署理此令

又令 兼代陸軍總長周自齊呈請將剿辦狄道會匪出力之馬國體授爲陸軍步兵中校胡立成王少林馬肯德授爲陸軍步兵少校楊德順鄧榮授爲陸軍步兵上尉應照准此令

又令 兼代陸軍總長周自齊呈據陝西都督張鳳翽電稱陸軍步兵少校趙占彪不守本分有玷軍職請褫革軍官以示懲儆等語應照准此令

又令 司法總長梁啓超呈據署湖南高等檢察廳檢察官劉敎護呈請辭職劉敎護准免本官此令

一月十一日大總統令 海軍總長劉冠雄呈請任命鄭寶善爲科長應照准此令

又令 內務總長朱啓鈐呈請任命張鐘王守恂曾維藩爲僉事應照准此令

又令 司法總長梁啓超呈請任命萬宗周趙廷鈞署甘肅高等檢察廳檢察官應照准此令

又令 據兼代陸軍總長周自齊呈准兩翼牧羣統轄總管咨稱右翼馬羣被匪劫掠請將該羣總管幹珠爾札普等分別懲辦並自請嚴處等情總管掌理牧羣不能先事防範至失去馬羣四千六百餘匹之多事後又復逍遙避匿殊堪痛恨幹珠爾札普等著即褫職交兩翼牧羣統轄總管嚴行審辦牧羣科長胡啟榕及其餘該防各員均屬有虧職守並應分別按律審擬以昭炯戒統轄總管何宗蓮既據自行檢舉應從寬免予置議仍責令認真整頓不得再有疏失餘如所擬辦理此令

一月十二日大總統令 張敬堯蔡森均給予二等文虎章此令

又令 甘肅教育司長馬鄰翼調京另候任用此令

又令 據署湖南都督兼民政長湯薌銘電稱石門縣知事田昌頌醴陵縣知事劉煜然安福縣知事舒紹亮或因案潛逃或棄職逃匿咸稱因公滋水災命威不俟交代先夜潛行□□彥芳劉煜然兩犯前於電呈湘省亂徒舉狀案內業經呈請通緝外請通飭各省將田昌頌舒紹亮二犯一併協同嚴緝務獲遞解究辦等語查知事職在守土責任綦重應如何守法奉公束身自好乃該知事田昌頌等竟敢弁髦法紀棄職潛逃實屬乖謬已極應由各省都督民政長通飭所屬一體嚴拿務獲遞解究辦以儆官邪而維治本此令

十三日大總統令 據財政總長農商總長呈稱商業幼稚急宜採保育主義擬訂保息條例請示遵行等語詳閱條例具見周密應即照准其保息率應即定爲甲種六釐乙種五釐以示本大總統獎勵實業之意此令

又令 茲制定公司保息條例公布之此令

又令 前經國務院呈稱大政方針內應辦各事所適用之法律立待籌施不容再緩請准先行擬訂作爲現行條例提前頒布業經照准在案茲據國務總理熊希齡農商總長張謇呈稱前清農工商部採取各商會所編成之商法調查案復加修訂定爲商律草案較之前清通行之商律增多二百餘條頗爲完備今擬將公司律之一部改稱公司條例作爲現行條例之一凡一百五十一條請先行頒布其施行細則及商人通例商事條例等諸關係法規仍由農商部趕速擬訂呈請頒布所有前清舊商律即於新條例施行之日廢止此令

又令 茲制定公司條例公布之此令

又令 川邊經略使兼都督事應即裁撤 尹昌衡著留京另候任用此令

又令 任命張毅爲川邊鎮守使歸四川都督節制此令

又令 任命汪聲玲會辦福建軍務此令

又令 任命戚朝卿爲熱河民政廳長 舒和鈞兼任熱河軍政廳長此令

又令 甘肅國稅籌備處處長梁守綱調京另候任用此令

又令 任命王舍棠兼署甘肅國稅籌備處處長此令

又令 外交總長孫寶琦呈請任命溫恩霖爲僉事應照准此令

專電

◎寒(十四日)午後一時政治會議開會其議事日程計祭天祀孔兩案討論時間甚久大多數贊成惟馬良艾知命二人反對頗久五時議長遂宣布審查指定趙惟熙饒漢祥沈銘昌寶熙夏孫桐駱成驤江紹杰七人爲祭天案審查員許鼎霖梁建章蔡鍔張志譚張一麐吳貫因恩華七人爲祀孔案審查員定於篠日(十七日)午後一時開審查會 (十五日亥刻北京專電)

◎汴督張鎭芳條陳四事(一)廢止司法獨立制度(二)嚴禁地方自治團體干預行政事務(三)規復科舉制度(四)用人悉循資格 (十五日亥刻北京專電)

◎國務院以各省民政長所屬各司毋庸另給印信通令註消湘督湯薌銘反對甚力 (十五日亥刻北京專電)

◎晉贛兩省民政長俱將免職贛省已擬戚揚補充 (十五日亥刻北京專電)

◎陸軍部電令各省凡退伍官佐領有年金一概停發 (十五日亥刻北京專電)

◎陸軍大學覆試定二月九日魯浙鄂各省學員均已報到 (十五日亥刻北京專電)

◎陸軍部電各省所有設立之講武堂軍官養成所講習所諸機關自部令到日取消 (十五日亥刻北京專電)

◎熊總理呈袁總統謂新社會日報妄載熱河清宮古玩失竊事意在挑撥清皇室惡感袁總統批令內務部飭警廳查封其實該報已先數日自行停版 (十五日亥刻北京專電)

◎十三日忽有兵隊及警兵多名馳往內務司長伍莊住宅叩門不開由牆洞穴而入全室窮搜祗得衛兵槍四枝並拿去客人一名究不知是何因由粵督龍濟光聞之大怒即將兵目交南海縣知事訊究 (十五日亥刻廣州專電)

◎陽江縣紳商電呈龍都督謂白沙墟及附近村鄉民匪徒千餘人洗刧槍斃鄉民二十人擄去男女百零一人傷數十人斃警兵二人焚屋四十餘家失贓極鉅云云 (十五日亥刻廣州專電)

◎朱督令飭各統領各知事嚴捕匪盜詞意頗厲 (十五日申刻杭州專電)

◎步兵九十八二十四兩團朱督飭令全數退伍並限本月內辦理完竣 (十五日申刻杭州專電)

◎前清知縣管士青條呈導淮利弊頗蒙省長加納擬咨請導淮總辦採擇錄用

◎馮都督連日接到各要人代淮關監督徐錫麒解釋之電極多擬訊明後從寬處置

◎省公署所發之紅黃券已由各區散放洋米貧民歡悅

◎馮都督因甯垣儲存之槍械多被張勳運去現擬籌資添購仍備急需

◎江蘇水警總廳機關裁撤分設長江水警廳內河水警廳

◎馮都督令將前講武堂校址改設將校研究 委任張宗昌爲所長趙紫廷爲教務長

◎省立印刷廠長改委劉廷黃接辦

◎要塞總司令委任王遇甲從新組織 (以上十五日申刻南京專電)

特約路透電

◎袁總統現正在預備一重要之議案擬付政治會議討論該案主廢省制改用州縣制 (十五日北京電)

◎昨日政治會議討論祭天祭孔二案祭天主衣古服行叩首禮祀孔案馬良出席反對謂將引起國民宗教之衝突孫毓筠答稱該議案與宗教無關經付審查聞袁總統決於陰歷新年依舊制赴圜丘祭天 (十五日北京專電)

◎昨日正午兩會兩院殘餘議員八十七人經王家襄在參議院休息室餞別 (十五日北京專電)

◎曹君某將於星期六日赴滬專查上海工部局所建各議 (十五日北京專電)

◎英文報載有社論謂日本要求賠償光復時所受之損失總數約近一千一百萬元按國際公法家前輩哇德海姆博士曾謂按照萬國公法國家從無賠償此項損失之責該報又謂某某數國竟以往時勒索庚子賠欵一舉爲前例深可擔憂此項要求之中必有各口岸增設保護外人產業之費及因中國革命擴張海軍之費而華商因產業被毀無力付淸所欠外人之欵亦必開列於內日德法三國最爲無理英美之要求適得其中吾人之意中政府應行之唯一方法當以同式公文致與索欵之各國要求以此事付海牙公斷云 (十五日北京專電)

◎康南海請都督省長恢復地方紳董制俾使學士當日得以約束平民 內務長伍莊(譯音)藏有自衛槍彈爲偵探長探悉搜出查獲既而復經送還蓋龍督曾准伍藏槍自衛搜屋之偵探乃受懲罰並由某員向伍謝罪各報今日均評論偵探之擾民謂若輩往往任意入人之屋從事搜查如無所獲即揚長而去云 (十五日廣州專電)

◎此間仍在搜查鴉片 僅當道辦理此事之勤惰殊不相稱某知事近派人由邊界小徑運煙來此竟爲盜刦且失來福槍多枝馬邊廳土司已違當道之命出示禁種罌粟已種者皆令拔去 (十四日成都專電)

▲接第三頁▼

時評一

◎陸軍部之收縮 (骨子)

退伍佐領停發年金講武講習機關即日取消此一洗以前糜爛之策而實行收縮策也蓋前無功績年金本非應有而講武講習等機關又爲一種敷衍失職仕官之所非眞爲學術計也一切廢之誰曰不宜雖然廢於此而設於彼廢於今而復於後亦中國常有事也

高小中學適用英文書目

讀本類

- 共和國小高教科書 英文讀本 …… 紙面四角 布面五角
- 共和國中學教科書 英文讀本 …… 紙面五角 布面六角
- 教育部審定 共和國民英文讀本 …… 卷首一角二分 第一冊二角 第二冊二角半
- 教育部審定 中國英文讀本 …… 卷首一角 卷一二角五分 卷二四角 卷三五角五分 卷四一元 卷五一元五角
- 商務印書館訂正 英文新讀本 …… 卷一硬布面五角 軟布面三角五分 卷二硬布面六角 軟布面四角五分 卷三軟布面七角 卷四軟布面一元 卷五硬布面一元二角 卷六硬布面一元五角
- 訂正 新世紀英文讀本 …… 卷首二角五分 卷一二角五分 卷二三角 卷三四角五分 卷四五角 卷五七角
- 中學英文教科書 …… 七角
- 教育部審定訂正 日用英語讀本 …… 前編四角 後編三角
- 教育部審定 日用英語教授法 …… 三角
- 英語易通 …… 七角
- 英文格致讀本 …… 卷一七角 卷二七角 卷三九角 卷四一元二角 卷五一元
- 教育部審定 最新華英啟蒙集 …… 一角二分
- 訂正 初級英語讀本 …… 初集二集各二角 三集四集各三角
- 新法英語課本 …… 第一集四角 第二集五角
- 新法英語課本教授法 …… 第一集三角

文學類

- 英文伊索寓言 …… 六角
- 英文萃珍 …… 一角五分
- 泰西五十軼事 …… 六角
- 莎士比亞 威匿思商 附漢文釋義 …… 六角
- 莎士比亞 麥克白傳 附漢文釋義 …… 六角
- 撒克遜刼後英雄略 附漢文釋義 …… 二元
- 威克斐牧師傳 附漢文釋義 …… 一元
- 約翰孫行述 附漢文釋義 …… 四角五分
- 莎氏樂府本事 附漢文釋義 …… 一元
- 英美大家文匯 三冊 …… 每冊八角
- 伊爾文見聞雜記 附漢文釋義 …… 一元
- 阿狄生文報捃華 附漢文釋義 …… 一元
- 魯濱孫飄流記 附漢文釋義 …… 一元二角半

上海商務印書館發行

癸11

坐人力車遊行街市無忘三炮台為最高品之香煙

三炮台香烟係英國倫敦威爾司名廠所製每包裝十支或二十支每罐五十支欲購者請向寰球各處上等售烟家購取可也

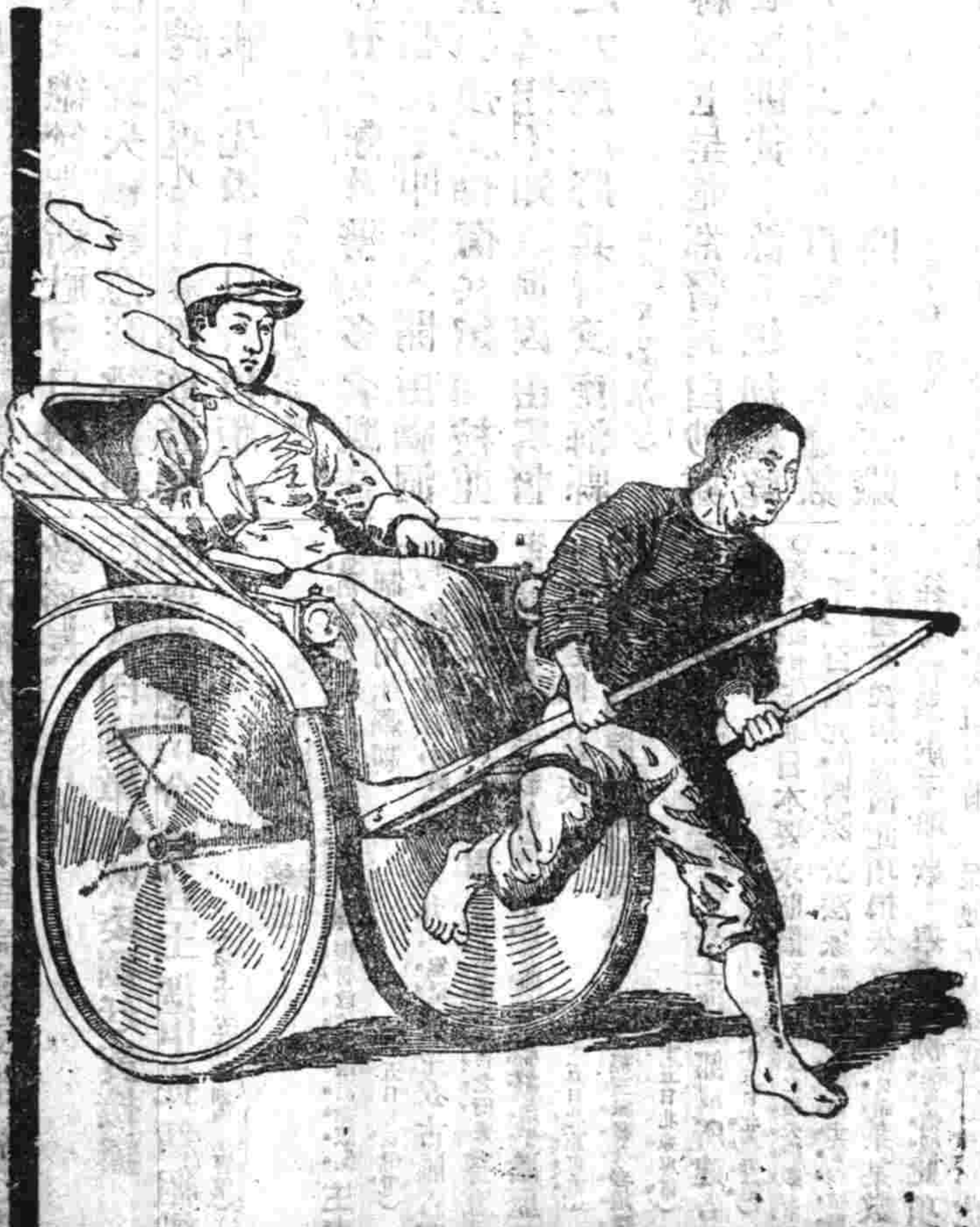

旅滬廣東崇德女學 師範本科 兩等小學 招插班生

本校準於陽曆二月四號 舊曆正月初十開學 有志向學者希早來報名 校址上海東有恆路德里 欲知詳細章程請函索或付函索取當照寄奉 校長馮活泉謹白

湘潭頤部林礦股份有限公司招股啟

華昌榨油廠各股東鑒

氣急丹神功

上洋楊萬興土棧放盤廣告

本號開設上洋小東門外彤雲街坐西朝東石庫門內歷有多載運辦大小洋藥川雲本土零剪批發貨美價廉遠近馳名茲因煙期近存貨尚豐特於本月起各貨一律放盤零剪批發凡光顧者請認明本號地址招牌庶不致誤恐未週知特此廣告 楊萬興謹啓

上洋新開廣盛土棧

本號向在長江各大碼頭設立坐莊專辦大小洋藥川雲本土零剪批發來貨真價實四遠馳名茲因內地禁售期限將近因存貨甚多特在上海英界大馬路五龍日昇樓後面南香粉弄內朝北石庫門面照常交易論零剪躉批一律克己格外放盤以廣招徠而昭存積凡蒙光顧請認明本棧地址牌號庶不致誤 廣盛土棧啓

新開廣記土棧特別放盤

本棧採辦各埠洋藥川雲土向來遠近馳名茲因內地禁售期限將近特在上海英大馬路望平街坐西朝東石庫門面照常交易實貨真價無欺無論躉批零剪一律放盤凡蒙光顧者請認明招牌庶不致誤 本行主人啓

楊廣興土棧遷移特別放盤

本號向在上海英界三馬路石路中坐東朝西石庫門面開設歷有年所遠近馳名前分設內地各埠碼頭市鎮二十餘處因內地禁售期限至嚴各埠分號均收回上海總號貨存豐裕照常交易特別放盤藉此疏通此係公道批發零剪一律克己近因被鄰火焚今暫遷移在大馬路五龍日昇樓後面二弄南香粉弄坐南朝北石庫門面廣盛土棧內照常交易 謹告

藍裕昌土棧批發零剪特別放盤廣告

本棧創設香港歷有年所專辦提尖枯陳小土烏皮公班等貨近因禁期已迫存貨豐厚今特格外放盤如蒙賜顧認明本棧牌號不誤 上洋寶善街棋盤街口朝北石庫門面 本棧披露

珂羅版印 宋拓雲麾碑 新出版

此本爲雲間何氏清森閣故物曾經汪心農收藏有王夢樓兩跋較陶齋本字畫無描填之跡然留本而論之論字右勘字字漫漶此本不已足見此本在匋本之上矣君皆伯以重價得之洵寶物也 珂羅版精印定價大洋一圓四角

總發行所 上海望平街有正書局 北京琉璃廠西門有正書局

分發行所 天津東門外東馬路有正書局 蘇州都亭橋有正書局 南京奇望街有正書局

上海德記洋行告白

本行開設已久經理各國著名廠家進口洋廣雜貨疋頭大小五金印度棉紗並德國牌鐘牌油漆松香水又美國胡體號之衛身彭縣吸鉀牌各樣道林油光棉料等紙以上各貨歷蒙貴客賜顧者均讚價廉物美小行亦已外克己而與推廣生意早經馳名中外專理宏利人壽人險暨英國地球火險此兩公司成本甚鉅各埠均有貨物生財及廠設棧上等保險費從廉凡以上各營業請至二馬路A二號三層樓上本行面議自當克己欵迎專此佈聞

彭壽堂藥房始創最靈驗 治白濁第一靈藥

此丸乃本堂獨秘奇方合天下白濁各藥所無如此功效神速無論新久五淋紅白二濁痛而且腫及腎藥罔效之症服此丸立刻小便暢通消腫除痛去淋止濁至三日白濁可全愈具有靈獻靈驗又速又安之妙真仙丹也每瓶一元 零料二元先試小瓶亦可五角 上海河南路彭壽堂啟

新到有聲影戲

有聲影戲準於陽歷一月四號起日夜開演

美利堅國博學士伊地臣君始創電話及留聲機器等書片配置機器精妙世凡滑稽悲情事實傳影及音可謂時事均可傳影傳聲工誠以出神入化巧奪天工加以琴師鼓手和聲同演觀者爽心悅目不啻身歷其境其中各項新奇均由美國直接運來此項技術超前以我國胞及時行樂又得惠顧無任歡迎特在四川路一路轉角海寧路本月五號起即星期日夜開演休息每晚二時半至四時每日九時至十一時

價目 頭等二元 二等一元 三等五角

售票處英大馬路謀得利

貴重郵票出現

德國克勞福所遺存今各國郵票歛有一組貴常參遲今售每組分可運發洋五十一元一百五十元四百元二百五十元三百元五百元二十二十元欲得者速向郵政局寄若干僅丁香預約匯券八號遲恐不及矣

釋迦如來應化事跡出版

此書係佛教聖蹟釋迦如來降生乃至成佛從始至終精繪成冊印石共三大張紙有光者每冊大洋九角照本洋五角批發價目另議 上海望平街有正書局 北京琉璃廠西門有正書局

滬寧鐵路行車時刻表

上海至南京各站時刻表 / 南京至上海各站時刻表

站	上海開	南翔開	蘇州開	無錫開	常州開	鎮江開	南京到
[illegible]	[illegible]	[illegible]	[illegible]	[illegible]	[illegible]	[illegible]	[illegible]

站	南京開	鎮江開	常州開	無錫開	蘇州開	南翔開	上海到
[illegible]	[illegible]	[illegible]	[illegible]	[illegible]	[illegible]	[illegible]	[illegible]

滬杭火車開行時刻表

由上海開至閘口 / 由閘口開至上海

上海	莘莊	松江	楓涇	嘉興	杭州	閘口
[illegible]	[illegible]	[illegible]	[illegible]	[illegible]	[illegible]	[illegible]

股票交通公司

本公司經理華洋股票有限公司買賣股票交易如黄浦灘路六號銀行樓上接洽電話一千零八十八

上海安衛生西法鑲牙所

A. WILSON, DENTIST

本所滬上鑲牙林立欲求精美頗得本所技精巧中外無不信任科牙年...以精巧新法鑲牙不惜資本外洋採辦牙料無論金銀牙機器並零件等均可包用電鍍不用托者金如象皮等物之鑲戴合用諸君如欲拔牙者請...本所在上海四馬路麥家圈...安衛生主人謹啟

津浦鐵路開車時刻表

由天津開至浦口 / 由浦口開至天津

天津總站	西站	滄州	德州	濟南	泰安	兗州	臨城	徐州	宿縣	蚌埠	明光	滁州	浦鎮	浦口
[illegible]	[illegible]	[illegible]	[illegible]	[illegible]	[illegible]	[illegible]	[illegible]	[illegible]	[illegible]	[illegible]	[illegible]	[illegible]	[illegible]	[illegible]

下關浦口往來公渡時刻表 民國二年十二月一日實行

梅花落再版又出

吳門天笑生譯○是書銷行至萬餘現已重版又出今將回目列下 第一回 種禍根船主醉春醪 逞惡醫 第二回 意綿綿獨立主義者 話運閨秀淪落窮 第三回 白雪紅梅男爵感奇遇 勞叨戀愛自由家 ... 明瑞琴羽貧女歎知音 第四回 常勃爾氣走迷香洞 勳感情夫人初入邸 生遲地布疑雲 第五回 老男爵連天掀醋海 惡醫 侯門 第六回 下鳩毒命傾三滴藥 惡徒露密計奸黨誅心 第七回 勇嬌娥貞心盟古塔 病大佐苦口獻 十回 第八回 貞女蹈危機老人隨淚 第九回 劇凄涼獄窗囚玉體 促狹人偏逢促狹鬼 第十回 黑獄無人人來黑獄 情天不老老死情天 第十一回 老男爵身嘗不老液 苦冰孃魂歸離恨天 第十二回 氷天雪地孝女走倉皇 玉貌珠衣嬌兒慰寂寞 第十三回 痛憔悴病室結珠胎 第十四回 穆特侯父女重會聚 常勃男夫婦慶團圓 第十五回 禱自天來藍田失玉 喜出望外合浦還珠 第十六回

原價八角今減價六角

總發行所 上海望平街有正書局 北京琉璃廠西門有正書局

分發行所 南京奇望街有正書局 蘇州都亭橋有正書局 天津東門外東馬路有正書局

上海郵政局每日收信時刻截止表 無更改之單

寄往何處 變由 截止收信時

寄往何處	變由	截止收信時
[illegible]	[illegible]	[illegible]

有更改之單

中華民國元年三月初一日改定上海郵政局出口房具

寄往何處	變由	截止收信時
香港廣東	公司	十六 上午十點 下午二點
[illegible]	[illegible]	[illegible]

凡有信件送與快遞寄可聞本館所差者明以免誤

外國輪船出口日期

船名	往	行
老	十七日開往	德公司
怡	十七日開往	英公司
新	十八日開往	昌興公司
汀洲丸	二十日開往	太平公司

進口輪船

一月十五日禮拜四進口

船名	由	行
甬興	由寧波	寧紹
江天	由寧波	招商
新濟	由福州	招商
龍門	由青島	亨寶
怡生	由青島	怡和

出口輪船

一月十六日禮拜五出口

船名	往	行
鄂州	晚往長江	太古
瑞和	晚往青島	怡和
龍門	晚往煙台青島大連	亨寶
廣利	晚往長江	太古
新北京	晚往寧波	太古
寧紹	晚往寧波	寧紹
新昌	晚往香港	招商
普濟	晚往溫州	招商
新濟	晚往福州	招商
新銘	往煙台	招商
怡生	晚往汕頭香港廣東	怡和
大和	晚往揚州	大通
怡生	晚往油頭	怡和

一月十七日禮拜六出口

船名	往	行
襄陽丸	晚往長江	日清
格林老愛	晚往長崎神戶橫濱	怡泰
筑后丸	下午二點半開往日本	郵船
鎮安	晚往香港廣東	太古
大通	晚往長江	太古
江天	晚往寧波	招商
甬興	晚往寧波	寧紹

一月十八日禮拜日出口

船名	往	行
隆大	晚往長江	美最
阿波丸	五點半開往維多利亞	郵船
江孚	晚往長江	招商
捷平	晚往崇明海門	開通

一月十九日禮拜一出口

船名	往	行
江華	晚往長江	招商
同華	晚往廈門汕頭	招商
大德	晚往揚州	大通

一月二十日禮拜二出口

船名	往	行
可貴	晚往普山舟山	鎮東

◎鹿兒島第一難民昨夜行抵東京據稱火山之爆烈始於一月十一號當時地中隆隆作聲雖極可怖然無就枕者衆皆預備食物收拾行李以備非常十二號晨先行遣發婦孺正在預備出走之際櫻島火山轟然一聲(衆向海濱狂奔由海濱望之半山間裂一巨洞濃烟烈火噴入空際高約數千尺既而復炸開三隙落石噴射不絕於是全島乃處於烈焰之中繼之以山巔猛烈之爆發灰石之隕如雨當時景象之慘非筆墨所能形容爆發之際且有雷鳴其聲之烈遠過砲轟旅順口大陸之民隔海望見島民羣趨海濱來往如鼠以覓船艇或逃生之法鹿兒島曾派艇往救難民均滿載而歸且多有以一手攀艇側之木而抵岸者否船艇均被逼從事援救惟爲數無多殊不敷用島民曾圖泅水而達對岸溺斃或爲煤氣毒悶死者甚多鹿兒島狀若戰場房屋多遭震損且有爲隕石壓倒者灰屑之落密如雨點是日下午火車均滿載難民開離該地且有多人攀附車外一若蜂蟻余(難民自稱)因不能擠入車內曾緊扳車外鐵欄而抵人吉云死傷人數殊難檢查大約永不能知其確數矣(十五日東京專電)

◎火山復爆發地震復起昨晚沿海一帶忽有怒濤(十五日熊本專電)

◎昨夜火西邊之高隈山亦爆發山巔及四面皆噴射劇烈之火焰周圍海水皆沸且有猛潮第二巡洋艦隊昨夜駛抵災區且載有軍隊馳往危險各點昨夜地震不絕毀屋甚多並毀道路及鐵道若干英里火山周圍之景象已全然更變觸目心酸灰屑隕落甚重幾不能張目現狀極爲危險天文臺豫料尚有更烈之爆發現已毀屋一萬三千所逃亡或不知下落者七萬餘人(十四日熊本專電)

◎英文北京日報言袁總統將於舊歷新年躬詣天壇祀天當已命內務總長及禮官先事籌備(北京十五日德文報電)

◎政治會議本日討論外債問題及修改關稅稅則問題國務總理出席(北京十五日德文報電)

◎國會昨晨行末次之會集參議院議長主席議員來參議院者九十人(北京十五日德文報電)

◎河南都督張鎮芳向政治會議提議下列各節各省行政官不得干預中央政治司法獨立之制須廢滿清所行之考試制度須恢復官吏須以才能定去取(北京十五日德文報電)

◎政治會議昨日提出之祭孔祀天二議已交特別委員會審查政治會議昨又提議將全國孔廟屋宇作學校或他用者仍作祭孔之用(北京十五日德文報電)

◎內務部方在預備袁總統舊歷新年至天壇致祭此間人以爲袁總統此舉並非僭越蓋中國向例天壇由元首代表人民致祭也(北京十四日字林西報電)

◎國會二議長暨別國會議員之尚未離京者據謂二議長均被延充高等政治顧問官但其就否尚未決(北京十四日字林西報電)

◎布加利亞國會因不適于用業已解散(柏林十四日德文報電)

◎土耳其方謀立即購買意國戰艦數艘以備重佔密帖吉林契尼斯二島(柏林十四日德文報電)

◎意大利不允售戰艦與土耳其(柏林十四日德文報電)

◎墨西哥政府宣言不能付下期內外債利息(墨西哥城十四日路透電)

◎英財政大臣勞特佐治已抵倫敦據言其返國原因蓋爲氣候所致(倫敦十三日路透電)

要聞

◎稅法委員會之意見書

▲本報駐冰若京通信員(續)

▲丙烟酒稅 均以爲根本辦法烟草宜行官專賣制酒類宜於普通營業稅外更行一種製造稅而對於外國輸入之烟草則實行保護主義特別課以重稅庶整理之目的完全可達稅制亦托空言無已惟有就烟酒兩稅竭力改良以圖補救雖然國家收入亦能得巨額之增加然我國現時我國現時欲改良烟酒稅有一二大障碍一無關稅獨立權對于外國輸入之烟酒不能自由課以重稅如徒加重本國烟酒稅則與獎勵外國烟酒之輸入無異二外國人在租界內設廠製造之烟酒向爲國家稅權之所不及如本國烟酒課稅過重而不能設法使前項烟酒之負擔同一或相當之稅額則本國烟酒萬不能與之競爭職是之故我國今日整頓烟酒稅應行注重之原則厥有二端即普及與公平是也欲求普及則稅之選擇應以能課及于外國烟酒者爲善查烟酒稅中最能適合此原則者惟販賣營業稅與販賣特許稅二種(原料稅與製造稅專就本國言未始不能普及但不能及於外國烟酒耳)此兩稅對于販賣烟酒者無論其所賣係外國烟酒或本國烟酒均能一律賦課且均屬國內主權之作用外人無由干涉此其所以良也然其僅能達普及之目的以云公平則有未逮何則蓋租界內製造之烟酒較之由外洋輸入者尚少一種國稅之負擔苟非設法課以他種稅項則以與他種烟酒比較仍不能保其平衡本會以對于前項烟酒最要在與外人交涉課以製造或出產稅如磋辦到則惟有對于該烟酒運銷於租界外時課以入市或銷場稅以圖抵補以上係合烟與酒兩者而言若分別言則以爲酒類一項宜于販賣營業稅及販賣特許稅外更行一種製造稅但烟草一項不能適用何則蓋我國所產之酒與外國所產者種類不同即國人對于酒之嗜好亦與外人有異故强課稅稍重尚能與外國酒類競爭若烟草則我國所製造者多係絲烟其業已就衰若卷烟製造更屬微微國家方應保護以抵制外烟之輸入均不宜于重稅故參酌烟與酒之情形以爲課稅之輕重不妨差別況乎對於外國輸入之酒課以關稅對於租界內製造之酒擬課入市或銷場稅則對於本國之酒特課製造稅一面可達巨額收入之目的一面仍不失乎公平此本會整理烟酒稅大概之辦法也至稅法之規定則以爲烟酒販賣特許稅與酒類製造稅均宜各別擬定訂惟烟酒販賣營業稅於實行之始不妨包在一般營業稅法內規定但將稅率特別加重與另訂稅法無異既可免外人藉口干涉且免與一般營業稅相衝突尤爲一舉兩得若入市稅所以濟外交之窮其先應請政府與外人交涉對於租界內製造之烟酒要求課製造或出產稅如交涉不遂再行此稅以期補救可耳

▲丁牙稅與牙帖稅 此兩稅研究之問題即營業稅實行後尚應留存與否前者因係營業稅之一種均主張包在一般營業稅內課稅不另定稅法後者含有特許稅性質均贊成仍舊留存並將舊有稅法再行改良

▲戊宅地稅 應行研究之問題有二一施行之範圍二與房租稅之關係是也第一問題討論之結果僉謂範圍宜狹祇可施行於省城通商口岸及人口十萬以上之都市與其名爲宅地稅不如冠市街二字名爲市街宅地稅第二問題討論之結果分贊成反對二說贊成說之理由有二(甲)謂宅地稅係一種特別地租地租之賦課應以土地收益爲標準宅地較其他土地收益較大國家對之另行一種特別稅理所宜然(乙)宅地稅之稅源係土地收益房屋稅之稅源係房屋收益二者並行兩不相悖反對說之理由有三(甲)宅地稅與房屋稅理論上似不相妨實際上究多衝突蓋房屋稅之課源實包房屋收益與土地收益兩種若行宅地稅將來房屋稅之課標準如將宅地收益包括在內未免重複如除去則二者劃分手續煩難窒碍甚多(乙)依劃分兩稅法草案地方稅中列有房屋稅國家稅中並無宅地稅今法甫頒布於國家稅中增行宅地稅恐於房屋稅之施行有碍如地方復以反對政府將何以爲辭(丙)縱地方不反對而兩稅草案中所以列房屋稅於地方稅之理由不惟因其性質相宜實緣市之自治需費甚多非有確實之財源難期發展今碍其唯一之特別稅源其結果致地方經費不足國家仍不能補助是徒多一方手續仍於國家無益因以上理由故多持反對之說謂政府如決計施行須將範圍縮小稅率減輕但如此又不能得巨額之收入不如逕行房屋稅直接增加地方之稅收間接與增加國家之收入究無異也

▲己所得稅 分一般所得稅與特別所得稅兩種僉謂一般所得稅之實行在各國尚難稽查其隱匿及虛報之弊況在我國登錄法及警察制度均未完備遽欲實行其弊更甚不如暫行一種特別所得稅爲善但本部前擬之所得稅法中如第三種所得包括甚廣同時課稅與施行一般所得稅無異似宜於該法施行細則內規定施行之次序先從第一第二兩種所得課稅其第三種所得課稅施行之期限則得由財政部酌其情形規定亦變通辦法之一也

▲庚出產稅及銷場稅 前者即所謂國產稅各國多實行者我國裁厘之舉政府已有決心亦應早日籌辦以圖抵補惟全國可以課出產稅之產物共有幾種尚須調查而各省情形不同其課稅物亦不能概括規定應請飭賦稅司將各該省物產大宗詳細調查並將某種某年產額若干價值若干銷售若干等項分類調查列表分別酌定各省課稅物品之種類及其稅率並規定劃一辦法遍令遵辦期舉辦如此則釐金統捐屆時可以全裁廢惡稅行良稅似不宜緩至銷場稅似宜歸入地方稅內蓋其性質於地方稅相適故也

◎新發生之總統閣制說

去冬以來三個月中以國會問題之擾擾使人民騷動不安近日政黨叢集曲折九轉還原始歸此問題告一段落全章雖未完卷然消極之半面固已大功告成矣而於此風雲變幻神化莫測之中又有一問題發生即總統閣制問題是此問題在去年八九月以前各黨政客各界言論之有所表見者幾不以此事爲一問題而於此舊國會宣告終了之際乃突如發現此說且此說之進步勢力澎漲異常迅速星期前即聞有人上條陳於總統謂內閣制有八害現內閣制有四利繼又聞川中某名士亦上書稱現存閣制實爲約法最大之流毒非去之不可又有某某會理事及某某報主事皆竭力鼓吹此說至欲定爲一黨黨義又有外國顧問美人戈臘氏條陳總統極稱美制之善於是此說乃日見昌大幾爲今日最流行之學說可以家喻而戶曉矣

◎大總統對於特設造法機關之慎重

▲昨大總統以增修約法程序案業由政治會議議決特設造法機關惟此種機關係國家根本不得不慎重組織因特頒一命令並代諮詢茲錄如下

▲據政治會議呈稱前奉諮詢增修約法程序一案經開會全體議決僉以爲宜於現在之咨詢機關及普通之立法機關以外特設造法機關以改造民國國家之根本法等語本大總統就任宣言業經鄭重聲明誓以刷新政治爲藐躬之責現在國事日棘誠有如該會議所陳非刷新政治無以救國家之危非增修約法無以立刷新政治之本既據該會議全體議決請即特設造法機關並敘引法理舉實反覆印証而於其機關組織尤肫然以召集富於學識經驗聲望素著之員希冀方來具見政治會議各員同心愛國出於至誠本大總統雖以衰年亦甚願竭盡智能與我國民共此艱難大業綜核該會議原呈各節按諸美法先例既屬同符準以吾國現情尤爲切中自應如議進行惟事關國家大計此種造法機關究應如何組織應用何種名稱其職權範圍及議員選派方法應如何妥慎規定特再諮詢政治會議尅日議決具復以憑公布施行此令

▲國務總理財政總長熊希齡外交總長孫寶琦內務總長朱啟鈐陸軍總長交通總長周自齊海軍總長劉冠雄司法總長梁啟超教育總長汪大燮農商總長張謇

◎政治會議三次開會之預聞

昨日政治會議秘書廳通知該會各委員定於本月十四日午後一時至六時開第三次會議並將該會議議事日程分發各委員該會議事日程中所列應議事項有二(一)祭天諮詢案(大總統特交)(二)祀孔諮詢案(大總統特交)茲將大總統特交兩說帖原文錄之如下

(甲)祭天諮詢案大總統特交之原說帖 查王式通前呈祭天說帖業由內務部徵集各省意見內主張大總統祭天者頗多自民國成立以來祀典闕而不舉按之各國各教皆有拜天之禮而中國

法國革命小說 九十三年
此書爲法國大文豪囂俄原著吾國東亞病夫譯出文筆典雅曾排日登載時報爲海內所稱譽茲印單行本每部兩本售大洋六角購者從速
分發行所 南京奇望街有正書局 蘇州察院場有正書局 天津東門外東馬路有正書局
總發行所 上海望平街有正書局 北京琉璃廠西門有正書局

情網再版
吳門天笑生譯◎情網一冊久已膾炙人口自印行單行本後已銷至六七千部今再版又出原價售洋八角今減價每部售洋六角購者從速勿誤
分發行所 南京奇望街有正書局 蘇州察院場有正書局 天津東門外東馬路有正書局
總發行所 上海望平街有正書局 北京琉璃廠西門有正書局

法國革命小說九十三年
此書爲法國大文豪囂俄原著吾國東亞病夫譯出文筆典雅曾排日登載時報爲海內所稱譽茲印單行本每部兩本售大洋六角購者從速
分發行所 南京奇望街有正書局 蘇州郡亭橋有正書局 天津東門外東馬路有正書局
總發行所 上海望平街有正書局 北京廠西門有正書局

情網再版
吳門天笑生譯◎情網一欲久已膾炙人口自印行單行本後已銷至六七千部今再版又出原價售洋八角今減價每部售洋六角購者從速勿誤
分發行所 南京奇望街有正書局 蘇州郡亭橋有正書局 天津東門外東馬路有正書局
總發行所 上海望平街有正書局 北京廠西門有正書局

無之殊爲不合惟漢唐郊地之理皆係帝制論者或以爲疑殊不知舊制各省各府州縣皆有神祇壇按禮天曰神地曰祇是地方官皆得祭天民間各戶多有天地牌位師例不禁習慣斷婚之禮亦曰拜天是凡民皆得祭天豈有官民皆可祭天而一國元首獨不可祭之禮似可定祭天爲通祭自大總統至國民皆可行之但祭所應否在天壇祭期應否仍在冬至祭服應否用冕祭禮應否用跪拜祭品應否用牲牢均須參酌古今博稽中外釐定經久可行之制方爲協宜胡承譜等前呈說帖均有根據惟陳煥章所擬以孔子配天一節究於宗教有礙似可緩議抑竟以黃帝作配以五族人民多爲黃帝之後現政治會議業經開會應請諮詢

(乙)祀孔諮詢案大總統特交之原說帖 查前奉褒獎孔裔命令業飭議祀孔之禮誠以孔子繼往開來之精立人倫之極有國有家有身者奉其道則治而存違其道則亂且亡斯無慶祀之理惟舊制春秋兩祭皆於丁日似於新歷不甚協宜可改於每年開學之首日或孔子生日舉行至前代典禮有以祭孔爲中祀或爲大祀者伏維孔子道參天地師表萬世此次議禮師服制似應與祭天一律方昭隆重現政治會議業經開會應請諮詢

◎清理外債委員會之組織

中央政府對於各洋債賠款曾迭次電催各省繳由上海中國銀行收儲彙送乃去年各省所繳寥寥現聞各銀行擬在滬組織委員會清理此項債務茲將其內容錄下(一)此項委員會須由關於庚子以前關稅作抵尚未付清時有債權之銀行與關於和約賠款之各國銀行之總董組織成立該委員會決定各洋債內何款應先付還並編列一先後次序單以便滬關稅可遵照辦理(二)關係尤重之各銀行及某三家應作爲上海存管海關稅項之處(三)應請稅務司承認允歸海關所有淨稅項開單交所派之委員會屆中國政府復他償還洋債賠款之時爲止(四)應請總稅司籌備各收稅處所將淨存稅項每星期滙交上海一次之辦法(五)應請總稅務司將上海所儲淨存稅項竭力籌辦於每星期內分取存某三行以作歸還該項洋債及賠款之用上海稅司應由此項存款內按照第一條委員會決定之先准其屆期提撥付還(六)倘至一千九百十四年底情形尚未平復屆時必須算清下餘若干可否作付還賠款之用此項清單須交外國團酌核如何分撥(七)該委員會應於每三個月將所收關稅如何撥付之處由駐滬各國領事報告駐京各國大臣(八)此項辦法如有應行更改之處開會公同修改

◎文官甄別執行令草案(續)

第六條 凡擬請任命薦任以上文官係有文官任用法施行法第一條第二款第三款第四款第二條第二款第三款資格者應由各該長官將該員辦理何項行政事務之成績年數造具表冊隨同履歷送交銓敘局考核

第七條 凡擬請任命簡任文官係有文官任用法第三條各款資格者應由各該長官將該員之履歷送交銓敘局考核 但有文官任用法第三條第三款資格者應將及第證書一併送交

第八條 凡擬請呈命薦任文官有文官任用法第四條各款資格者應由各該長官將該員履歷送交銓敘局考核但有文官任用法第四條第一款資格者應將及第證書一併送交

第九條 第四條第五條第七條第八條之畢業文憑修業證明書或及第證書若係遺失者得以相當之證明書代之

第十條 凡薦任以上文官依文官甄別法甄別合格者迅轉任命任時應由各該長官將甄別合格證書或免甄別證明書隨同履歷送交銓敘局考核

第十一條 凡薦任以上文官履歷應按照銓敘局擬定表冊逐項填註表冊式如左

擬補官名	姓名	年歲	籍貫	資格
附記				

第十二條 銓敘局擬定考核薦任以上文官履歷表冊分別准駁理由依格填註表冊式如左

署別	擬補官名	姓名	年歲	籍貫	原列資格	銓敘局考核	准或駁

中華民國 年 月 日

第十三條 薦任以上文官業經任命公布後應由銓敘局辦理簡薦任命狀依公文程式令分別呈請大總統國務總理署名蓋印後函送各該長官署名發給該員收執

第十四條 薦任以上文官之履歷由銓敘局分別填註官冊存案備查

第十五條 本令自公布日施行

◎警察廳發還議員徽章證書

前解散國黨議員追繳徽章證書多有並非國黨籍之議員亦被警廳追取者茲警備處飭廳分別發還通告如下

爲通告事案查本廳前奉北京警備處令飭行追繳國民黨議員證書徽章等因當經按照所發國民黨議員名單執行追繳並將各黨會及被追繳各議員等明理由及已繳之證書徽章先後分別造冊呈送警備處核辦嗣奉警備司令官取銷議員布告內開警察廳轉呈各黨會及被追繳議員先後所呈理由本司令業經詳悉考核除王人文等業經辭職應毋庸議外所有不應在追繳之列者飭廳分別發還等因本廳自應遵令辦理茲查參議院參議員熙凌阿等六員衆議院衆議員陳純修等十七員均在應行發還之列現在此項證書徽章亦已發交到廳自應發還各本員收執除將應發還之證書徽章分別送交參衆兩院秘書廳轉發外爲此開列各員姓名籍貫希即查照還與參衆兩院秘書廳具領可也特此通告

計開

參議院參議員 蒙古 熙凌阿 鄂多台 色旺端魯布 蔡珠
西藏 扎希十噶 江贊桑布
克圖巴圖爾
衆議院衆議員 直隸 陳純修 奉天 曾有翼 劉興甲 張
嗣良 吉林 范殿棟 畢維垣 黑龍江 關文鐸 安徽 賀廷桂 浙
江 蔡汝霖 朱文劭 袁榮叟 山西 張昇雲 閻鴻舉 四川 曾銘

◎馮都督之帥夫人來寗

馮都督結婚之周氏帥夫人(此都督府中人員所定名稱)於十二號到寗此日江寗鐵路特備專車迎迓沿路線排列兵隊氣象巍然嶄宅設於鼓樓北交涉局門前裝飾松柴禽獸花鳥之影壁飾以五色電燈其松枝牌樓亦以五色電燈製成囍共天來四大字室中陳設西式傢具而被以五彩繡花披墊偏懸囍字幛星齊掛以紅綵及紅喜字燈屋外環列武裝兵隊層層排列警察特用布篷崗位數十所明亮刀槍晝間日光夜間燈光相輝映周帥太太夙矢志非高等軍官不嫁此次袁總統之作媒係倡議於總統之第三夫人此三夫人亦係周女士在袁府作教師時之女弟子其師生情誼最洽周曾徵露其意故三夫人言於總統而成此一段姻緣馮都督有四位如夫人已有子本無續弦之志因袁總統作此撮合且素知周女士優於文學喜讀兵書亦足爲戎機之襄助欣然允諾周女士江蘇宜興人隨父宦遊京都入天津女師範學校肄業旋受袁氏聘作府中女教師現在周之父母俱逝世親丁只一弟入北洋武備學校現在陸軍部當差周弟之入軍界姊促之也都督府中人員稔知帥太太具有尚武之精神故帥太太屋內多派軍服侍者當廊階下鵠立荷槍兵士以悅其志惟未知洞房之日亦於房中環列刀槍侍婢佩劍如三國演義中所載嫁劉備之孫夫人乎連日男女家會議婚禮往返磋商尚未就緒女家現由袁總統特派劉文荃劉景山二人爲主婚人周之姻族親姬來寗者四十餘人其已議決之大綱馮都督以蔣公館爲男宅帥太太因交涉局之女宅駕臨男宅 其詳細儀節尙須再作婚儀之佳話

◎呂省長新政之一斑

▲注意政治會議 鄂省長呂調元現以中央政治會議已經開幕任會委員皆係碩健一流詳請治理今後所議各案必有裨於行政之實用爰商同段都督函請政治會議長轉知秘書廳凡每次會議草案及議事錄均新按期郵寄一份來鄂俾該案彙結公布後得悉其原委

▲重視省會議案 鄂省議會成立以來所議關於本省行政案件章程約五六十起均經咨請前民政長核允公布施行者實居多數其餘未經宣布者擬交覆議各案因省議會擱淺遂東之高閣茲呂省長已飭取所有該會咨送各案核閱凡有關於國計民生之實有裨益者無論未據公布亦擬根據進行並不以省議現值擱淺即衰視所議閒省會經費前財政司曾擬請暫行停止呂君大不爲然現在仍照常發給

▲聘請道台顧問 鄂省近日舊官僚勢復興旺委差署缺者紛紛呂省長因謀政治進行須得熟悉鄂情者襄助以備補北候補道袁勵楨王仕衛二員宦鄂日久於鄂省地方情形政治設施頗具經驗現均在鄂閒居擬邀其入署在總務處治事乃袁王二君均不屑小就科長呂省長特以照會聘爲政治顧問以備諮詢

◎惠山近事記

▲偽偵探欺詐圖陷詳情 無錫懷下市陳墅地方有楊某家資富有爲該市冠現在滬上某棧肄業當錫邑光復時曾以巳資購辦槍械爲自衛計本月七日忽有自稱偵探陸某朱某兩人到楊家內口稱奉有省中公文係有人呈控楊私藏槍械暗與亂黨通謀省中已飭駐錫飛划營拿辦楊某云云余等因與楊爲友故預先通知可脫逃避禍時楊某倘在滬家中僅有婦女聞之駭極 疑信參半當即雇舟抵城託其戚某往飛划營湯隊長處探詢果有公文拿辦惟其公文內情由即係陸朱二人所報告某當即在湯隊長前力白楊某之誣願代爲担保湯隊長始悉此中原委惟事關誣陷圖詐即電奧隊官探訪朱陸二人已查無蹤跡無從查究現蔡某已赴滬與楊某磋商擬呈請省中澈底根究並此輩棍徒希圖詐欺取財以他人身家生命爲兒戲此風斷不可長也

▲市鄉會議籌辦巡警詳誌 無錫自光復以來僅無錫市南延靑城泰伯四市巳辦有巡警其餘各市鄉均未能舉辦該縣知事以時交冬令盜匪充斥前經疊次訓令各市鄉設法集資籌辦巡警以保治安當時該邑各市鄉以辦理巡警屬於縣行政範圍且以自治經費異常支絀集議數次未得要領後縣知事擬推廣水巡船數十艘常往各市鄉梭巡以資保衞令各市鄉担任籌辦經費現聞該邑各市鄉自治職在鄉公所會議其會議之結果各市鄉法定自行籌辦巡警所有開辦費即以歷年縣公署存儲之逾限加征稅餉出先行開辦常年費以市鄉總董鄉董等薪水並議長副議長等公費充之當時議定由十三市鄉自治各職呈請縣知事轉呈省長立案聯名後即行開辦該邑市鄉自治各職一片支持殘局之苦心昭然若揭未識能否得省中之核准也

◎竟有請復帝制之謬人

日前有狂生何秉忠者上書大總統謂現在旣覆滿祚宜循漢制等語當由總統府原呈發交國務院嚴行批斥茲錄院批如下以爲無知忘言者之殷鑒

奉大總統發下呈一件閱悉共和爲世界最良之政體亦近今大同之趨勢法美先進諸國艱難締造成績已彰吾國共和成立五族一家悉本政治改革之初衷並無師族猜疑之謬見況淸廷讓德詔墨猶新友邦贊成國交益睦允宜邊帝制之舊警示寰宇以口新用以綏定人心鞏固國本前據妄平治等呈請提復帝制業奉大總統嚴飭查究在案該生等豈無聞知乃復以既覆滿祚宜循漢制等詞逞臆妄陳荒謬已極本應嚴予懲辦姑念鄉曲陋儒罔知大體從寬免究倘再以此等謬妄之談搖惑觀聽斷不能屢邀寬典也凜之此批

金陵濟寗質典總經理方柳江廣告

敬啓者金陵自去秋礮燹大軍來甯克復後市面凋敝慘不忍覩惟典業尤甚先由建議會稟準開辦並另定招股簡章早經官布兩月有餘本股東方柳江等不忍見此情形故願擔任金陵濟甯質典總經理並在揚州夜場街德餘棧設立招股處凡我同人不可推辭...

第一台念一夜特別拿手好戲

念一夜（大減價）

特別包廂六角 頭等五角 官廳五角 正廳三角 二等二角 三等一角

雙處 粉菊花 張德俊 楊瑞亭 八歲紅 小月紅 劉壽峯 吳小石 蓋叫天 吳小松

九龍山 水橋 吊金龜 戲迷傳 失空斬 玉蜻蜓

共和中舞臺念一夜拿手好戲

特別包廂五角 頭等三角 二等二角 三等一角 正廳四角

劉慧霞 宋玉珊 劉永春 小金猴 雨田 沈華軒 馮子和 （趙）君玉 （宋）玉珊

風雲會 桑園寄子 探母 四郎 花長蝴蝶 板坡 馮小青

法界迎仙鳳舞臺男女合演

十二月念一夜特別拿手好戲

張福寶 葛玉廷 狗肉紅 三盞燈 小猴子 楊小樓 劉盞林 四盞燈 謝秀鳳 夜明珠 李秀英

四郎探母 十萬金 表功 丑三絕雄義砂 珠痣 虹霓關 通州奇案

(鏡)(花)(戲)(園)

在四馬路畫錦里口 電話四四一一

念一日戲目正廳一角准演拿手好戲

林錫金 李瑞林 張大銓 陳玉梅 陳仁美 蔡德宗 林達甫 張大銓 陳道明 李月中 張婉香 周增福 汪增元

過關斬將 （全本蘭香閣）

念一夜戲包廂四角頭等四角正廳三角二等二角三等一角

金家齊 張大銓 汪介庭 林達甫 林錫金 李瑞林 陳道明 陳仁美 汪增元 李瑞林 張大錫 林錫金 胡玉泉

閣九江 全本文星現（大考）

新舞臺

擇吉甲寅元旦開幕 日夜開演

九畝地 新明公司開

醒舞臺（英租界）十二月念一夜（馬路）（第一）

特別包廂六角 頭等四角 正廳三角 二等二角 三等一角

小孟七 黃鶴樓 張雲青 花 蓋春來 蝴蝶 陳永奎 林鬘卿 翠屏山 張桂軒 筱菊笙 高永峯 水灕 小孟七 林鬘卿 惡報 孟鴻羣

大舞臺念一夜特別拿手好戲

十二月念一夜價目注意正廳三角三層包廂二角

貢芬 應寶蓮 小如意 趙如泉 李春來 賈璧雲 七盞紅 張蒼亭 貢如芬 趙韻泉 沈韻秋 萬盞燈

淤泥河 雙鎖山 天雷報 大溪皇莊 明月珠 挑華車 鞠門斬子 七本郭 林州 步青血

醒舞台

十二月念一夜準演好戲

筱菊笙 蓋春來

水灕洞 花蝴蝶

孟鴻羣 孟小七 林小卿 張桂軒 張雲青 陳永奎

同惡報 黃鶴樓 同翠屏山 翠屏山 雙珠鳳

第一台念一夜特別煩全本好戲

特別包廂六角 頭等包廂五角 官廳五角 正廳三角 二等三角 三等二角 客庫一角

減價（鐵公雞）

吳小石 吳蓋叫天 小松

七本玉蜻蜓

民鳴新劇社

假座法界歌舞臺

馮子和 查天影

念一夜前本（孽海窮禽）

每夜七時半開演加中國活動影戲

新民新劇社

在英大馬路東首第三號門牌

念一夜

價目 優等一元 特等六角 頭等四角 普通二角 幼童減半 僕票一角

秋聲 航燕 其光 小雅 素素 笑香 漫士 雙風 ... 寒梅 紹野 敏新 冷笑 琴心 病僧 天呆 崇秀 瘦鶴 幼知 靜晦 天醫 若嚮 瑯圃 劍虹 訾鈴 永鄰 有年 石痴

續演九十十一十二十三本連台好戲

描金鳳

逢星期六星期日准演日戲

南市新武台

特請京津山陝蘇滬優等文武坤角

甲寅元旦日夜開演

群仙茶園夜戲全班文武顛倒串戲

十二月念一夜大減價正廳一角最優等文武名角合演拿手好戲

小壽仙 張寶仙 金月仙 朱瑞雲 小蓉仙 小桂芬 小蓮英 蘇麟童 ... 花鳳仙 ... 草上飛 ... 全白蛇 本傳

會審公廨諭

案據英商費賜洋行控徐錫奎及胡芸青不理押款一案...

意園讀醫書筆記出版

是書爲衡陽譚介如先生著...

善財五十三參圖讚

華嚴經諸品...

上海圓明園路五號

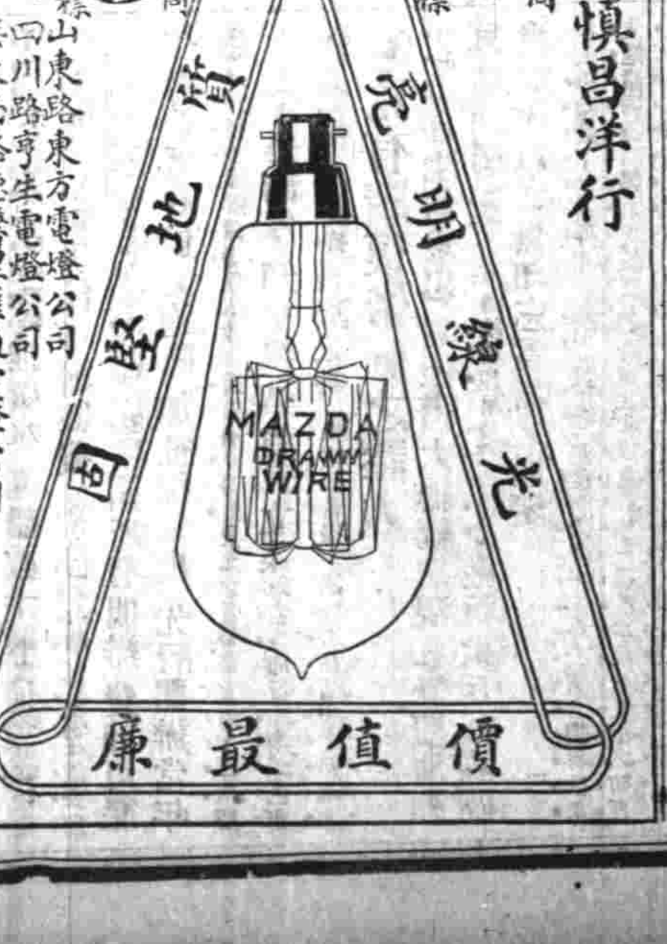

總經理慎昌洋行

分銷處 山東路東方電燈公司 四川路亨生電燈公司 英大馬路德馨里匯通電燈公司

新年裝飾必用之品

敝號日進於文明工藝日呈其精巧處此商業競爭時代不有絕新美術何以挽利權之外溢而副諸君之眼簾乎本號爲力求商業進步起見特不惜重資多聘良匠精心研究精製各種大小金銀器皿中西飾品如彈簧戒指圖書戒指小照戒指圖書表墜彈簧圖書印色匣等尤爲特色其餘珠寶手鐲撳針領針耳圈頸鍊金絲眼鏡等類莫不工精品美迥異尋常兼選辦金剛鑽石珠寶翡翠最新式吒力克眼鏡片貨美價廉 諸君注意 鋪在英界河南路地球場壹百念壹號

參茸海狗腎廣嗣金丹

返弱爲强

衰曲力勸僕補續中體不知吾之壯年尚且虛贋今已半白...

睛民國南洋圖書局新編各種書籍者特別贈品

本局開設上海四馬路...

趙世瑄新編道路公學

本書編纂之目的在供工業學校教科參考之用...

中國通商銀行謹白

新式燈泡 新式省電燈泡凡十六支廿五支三十二支最廉

貨真價實之燈火 電燈銹費...

中國精益眼鏡公司

中國自製最新發明吃力克光鏡片

開設在上海英大馬路泥城橋東首 電話第三八九五號

吃力克光鏡片曬按光學及生理學研究而出最系保護人之目光故在泰西銷場極廣本公司有鑒於此潛心十有餘年所製鏡片始能姿篤歐西獨步中土自出品以來不特本國歡迎即西方士女亦多惠顧此可見本公司貨真價實而本公司鏡片之優美處在能保護目光… （一）該鏡片能貼近眼睛… （二）該鏡片光線…（三）… 現定本公司吃力克光鏡者而祈留意

'KEPLER' TRADE MARK

商標 百解勒 麥精魚肝油

Cod Liver Oil with Malt Extract.

本行發行解百勒麥精魚肝油以來銷路日廣遠近各處致書本行紛至沓來有謂揚此品之種種功效者有研究此品之作用者以致本行不勝答復殊多歉仄現屆天氣漸寒購服者愈多爲此特將此品大畧刊登報端以供海內諸君雅鑒夫解百勒麥精魚肝油乃兩種要質修合即冬季肥壯大麥其芽初茁取其養育要素和瑙威鱈魚肝油用醫藥科學製成濃膏是也按醫學謂大麥善化食物成滋養料又其本質能益氣調中補虛劣壯血脈久食令人顏色肥嫩肌膚潤滑爲食物中最有益于人者鱈魚肝油善助養育使臟腑活潑堅實能抵抗疾病侵害又可改換氣質推動病體今此二者輔佐而行其補益之功更爲完善主治諸虛百損癆傷咳嗽咯血吐痰氣逆盜汗血虧神衰骨蒸潮熱面黃肌瘦食不養育身不長發筋骨不堅腦力軟弱陰虛陽衰種種症宜補者此品最良服不數日身量速增此其明證也購服者切宜仔細認明解百勒商標爲要

中華各埠西藥房均有發售

英京上海寶威大藥行

郎世寧畫乾隆帝春郊試馬圖 小照長卷

此卷爲前清內府所藏庚子年爲外人携出攝影迻得流傳乾隆帝郊遊小照神采如生並有八駿各盡姿勢乃郎世寧…中華…精印爲一冊定價大洋五角

分發行所 南京奇望街有正書局 蘇州察院場有正書局 天津東門外東馬路有正書局

總發行所 上海望平街有正書局 北京琉璃廠西門有正書局

立愈肝胃氣痛 將軍丹

此丹並治九種心胃氣痛服則立愈如乞過別藥不愈者請來一試方知實濟○不效還洋○以昭信實…

達興總公司及分公司告白

今有現銀出抵各項貨物如金銀首飾上等皮貨以及房產等件即向本公司接洽可也並兼收存款其一切細章面議利息格外從優 華總經理朱葆三啓

請賞識之燈火

新式燈泡 新式省電燈泡凡十六支廿五支三十二支最廉…

中國通商銀行謹白

本銀行招集股資本五百萬兩現已收足二百五十萬兩設總行於上海…押款凡有放存銀兩或半年長年存款一切交易無不周妥克己並自備高大鐵棧一所貨物均可寄置並可押用套…此佈白

[illegible]

分發行所 南京奇望街有正書局 蘇州察院場有正書局 天津東門外東馬路有正書局

總發行所 上海望平街有正書局 北京琉璃廠西門有正書局

百代公司真正片新到申

汪笑儂呂月樵小連仲小達子等新片均到其中西皮二簧青衫黑頭梆子崑腔東鄉調蘇灘髓髓調揚州調大沽調俱已齊全前荷諸君欲購新片屢蒙枉顧公司殊深歉仄今新片業已到齊爲特登報奉聞即祈稅駕採取是盼

謀得利洋行

上等學堂腳踏風琴大減價每隻計洋十二元五角

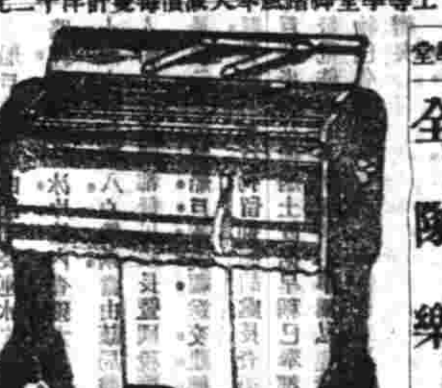

步號 號馬 全隊 樂器

雙面 唱戲 戲片 機器

上海大馬路東首三號洋房後進樓上發行所分設模範平和里

大洋房分租

今有新造大洋房樓下出租開間甚大且極明亮在法大馬路公館馬路…如欲做銀行開設字號或…租者請至本行接洽可也 庚泰洋行告白

聲明江蘇葛伯誠揑契朦稅

…

蟫叟殘麻姑仙壇記三本合裝

…

新發明惟一之補品

精血丸

強種

陰陽並補

陽精陰血人賴以生精足血充自然無病精衰血虧不但百病叢生且子嗣有缺乏之憂身體無康強之樂每見世人患此者因房落莫既少愛情社會逢迎安得佳趣或且精髓日耗血液日枯萬事不能振作五臟皆被虧…本藥…於經驗中西各藥…此精血丸最爲有益…國大醫…有特別之效能

總發行上海中英大藥房

還不夜飲

這不是血的原故麼

問 答 …

總發行所上海四馬路 五洲大藥房

高德洋行

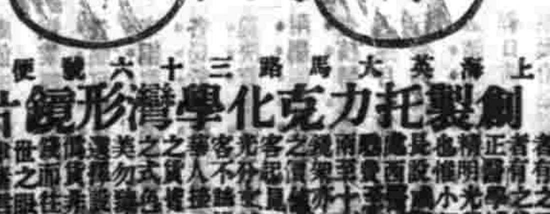

上海英大馬路三十六號便是

創製托力克化學灣形鏡片

…

日本第一圖手

圍棋譜出版

…

地方要聞

◉農商部注重水利之文咨

浙江紹興商民前因增築麻溪壩一節彼此爭執經前農林部派農務司司長陶昌善前往履勘情形先後電稱茅山閘塘厚堅實足扞江流麻溪壩阻障溪流隔絕交通壩外水源長僅二十里堤內淺漫紛歧僅爲搭注上下瀝湖歷年淤積是今日之田即昔日瀝湖之底農民與水爭地爲患日烈是地本極窪下難廢全壩決不如壩外人之希望盡能宣洩亦決不如壩內人之恐懼悉成魚鼈蓋因內外地形之勾配極微水面之差度極小即遇盛漲既無建瓴之勢爲有衝潰之虞而壩內人未嘗一勘實狀前次雙方會勘中途散歸此次邀往同勘一人不到故紹縣議會等所倡水源由新江口起經越大岩山而下達麻溪之說廣布傳單煽動鄉愚實屬荒誕若不知大岩山下後有二三溪溝並山頭埠始匯流而下乃誤會爭持懸案不解去年屈民政長所定廣洞辦法於水利交通固已兼籌並顧今爲壩內外根本計劃似當更進一籌謹擬兩利辦法(一)上下瀝湖圍已成爲汊灣溝渠者應即疏濬及壩內外淤積之地亦應挖掘以擴其容水之區並可高其兩岸之田(二)壩有靈洞名壩實閘前之主存主廢不免各有主觀現履勘水源地勢之實在情狀復按該劉金台余煌啓塗諸紳之所見今昔無異故熟察審處莫如併洞查兩洞共闊一丈二寸各高六尺現在修築已定各闊一尺各高三尺今併爲一即除中墩原闊八尺五寸若併兩洞原闊似嫌太廣不如持取中數合原闊約共一丈五尺洞高已定九尺即爲兩柱之高上築圍洞式其他壩內外橋梁若新閘橋漢汀橋等之傾圮低陰者亦可略加修廣如是壩內外既便交通亦有裨疏洩遇亢旱啓茅山閘灌入江水各得其利至是項經費除修壩仍由省款支出外其疏濬一項似可由壩外按畝集款官爲督修等情當由農商部核准轉咨浙江屈民政長略謂陶司長所擬併洞辦法甚是闊一丈五尺照辦圍洞中心高可一丈二尺以便水大時交通疏濬之先須測量規畫由壩外集款疏濬壩內官督民辦收效較易如何集款之法即就近商由民政長飭屬辦理旋復據該司長呈稱疏濬工程既歸民辦款項似亦由民集擬請由地方官察核民力籌畫進行較爲切實等情並即核准在案查此案爭持頗久今勘狀與前人成議既相符合所擬辦法又雙方兼顧現值冬令水涸正易動工應即照所定丈尺飭屬迅修並一面督飭集款開濬毋令延誤以圖兩利而免糾紛云云

地方通信

○吉林通信

▲經理學款　吉林縣署於光緒二十六年在五常縣設學撥地方畝有學田一千餘晌就近招佃收租抵作全縣辦學經費惟民國二年租糧迄今尙未派員經理魁雲程知事因學務需款孔亟擬即委任自治委員袁君廣廷前往經理

▲察覈收捐　縣署魁知事因征收糧米特捐一節係屬創辦各鎮鄉風氣閉塞前雖派員分往征收而人民是否樂輸尙未可知遂派自治委員林君吉陞前往各該鄉察視情形如有滯礙難行之處擬將辦法另行變通云

▲教育決算表　近聞教育司令全省員會星夜趕辦民國二年度吉林全省各級學校之決算表冊其內容計分國家之學校與地方之學校兩種每種按照部訂表格逐款詳開併說明各校開創之年月及經費之所出刻在趕辦約日內即可出送

▲蘇知事晉省原因　吉長春縣蘇知事鼎銘於前日來省探其原因有二(一)係以行政地方各機關刻聞需款孔急前經一再請款未蒙撥給故今番再行請求速撥以應要需(二)以該縣警務長馬逃援責僞公民一事致惹起各界公憤商會呈請省長後現又在地方廳起訴故該知事擬即將此案原委陳述省長請示辦法

▲匪案須送督署　公署近經通飭各縣云查各屬向章於拿獲盜匪案件即送本署轉由都督府令交軍事審判處訊辦似此文牘往還極費周折値此政務更新之際極宜從事改良自令到之日起凡係未設軍事審判分所之縣分如於拿護匪案仰即逕送都督核辦以昭便捷

▲兌換新官帖　商會前因官帖破爛於流通上頗多窒礙請爲換新以利行使各情呈請省長轉商部准出新帖換舊刻値年關商民交易繁盛時因破帖齟齬實於交際有礙擬請官銀錢號定於日內起准各商號兌換新帖俾免紛爭以堅信用

▲預警報告書　預警籌辦處由年前經主任員祝立三君督飭書記等編造預警報告書將所辦成績表及各鎮鄉成立之預警照片等現已編造將訖本月終付刊

○揚州通信

▲查烟類誌　揚城教場東營有劉姓私販烟土傳賣昨有周某冒充查烟委員前往劉姓家床頂上搜獲烟土三十三兩云稱充公挈帶出門劉旋訪知周並非禁煙局司員當往其家應聞欲控往警局嗣經人調停允退還原物十八兩其事始寢

揚城大東門外四望亭坡下有開設糧子店李獺子專門販賣私土兜售西門外一帶食戶歷有年所未曾犯案昨經人查獲扭赴巡警三區照章罰辦以儆效尤云

○蘇州通信

▲鎮守署擇定地點　新任蘇州鎮守使殷鴻壽(字獻臣)原籍直隸天津人氏此次奉命蒞蘇並未帶有衛隊祇有隨從親兵十餘人於十一日由甯乘晚車啟節十二抵蘇暫假迎春坊泰直會館駐節行轅茲擬該處原有駐紮之都督衛隊剔已奉令改爲鎮守署衛隊以歸節制惟使節常駐地點茲擇定在舊都督府故殷鎮守使特於十四日飭軍官捧持印信令箭及署內所有辦公用品一律遷移云

▲取締藤轎營業之規則　警察總廳爲商民開辦藤轎公司本屬自由營業應行准許惟日來繼續請辦者實繁有徒特核定取締規則十六條俾令遵守(一)凡係二人以上合資組織公司以便行人之交通備置藤轎僱人肩抬或租與人肩抬者爲藤轎營業(二)凡欲爲藤轎營業者應由營業者開具按站計里章程停歇藤轎地點藤轎詳細價額並藤轎一乘呈由本廳核准方許營業(三)藤轎爲自由營業呈准營業在前者對於後來之繼辦不得有所阻撓(四)凡停轎場所報由本廳勘准標示之標示物由營業者自辦(五)每藤轎背面應揭示藤轎價額詳細表肩夫不得於表列定價外需索分文(六)年滿二十歲以上五十歲以下身體强壯者始得爲肩夫(七)有前項之資格於營業上認爲不適當或素有嗜好者不得爲肩夫(八)凡肩夫應編定號數標識於表面以資辨認(九)凡肩抬坐客遇來往兩轎對面相遇時均應靠左而行(十)凡肩抬坐客會遇軍隊商團隊學生隊以及消防隊救火會出發出殯等有障礙其進行時應靠左暫駐避讓之(十一)凡往來繁盛或街巷狹窄等處坐客送到下轎後不得久停妨礙交通(十二)凡停轎場所不得賭博及其他類於賭博之行爲(十三)凡營業至變更應呈報本廳備案其藤轎價額有增減時亦同(十四)藤轎價額有變更時應呈由本廳核准後方能實行(十五)以上各條凡係藤轎營業均應遵守有違犯者酌量情節輕重處罰或停止其營業(十六)此項規則係依照營業情形爲取締必要條件其有未盡事宜或事實上發生事件必須改締者隨時訂定指令遵行

○杭州通信

▲調查進口洋糖實數　烟酒茶糖本有特別捐率惟洋糖一項浙省每年進口不在少數現聞國稅籌備處胡處長力求整頓捐務此項洋糖亦爲浙省大宗收款亟應調查每年進口詳數以資稽核昨已分別函請各關監督將近三年進口洋糖實數抄示以便查考云

▲籌備巴拿馬賽會之進行談　浙江出品協會會長汪叔明君函致總商會云查賽會宗旨全視世界之趨勢國家之需要爲目的此次美國於舊金山開巴拿馬賽會我國出品赴賽有關國際貿易自應求合其趨勢及需要俾占優勝現擬將浙省所有著名出品如絲茶綢緞等類先行邀集陳列請美國費先生邀同美國士女前來參觀藉得知其嗜好以爲改良賽品之預備用特函請執事即日轉告各業務將備賽之出品擇其華麗精緻者每種送一件由貴會暫爲存儲再行擇地陳列往邀參觀事關研究幸祈照允辦理云

▲私運禁物聽候都督核辦　日前有船戶凌炎福由江干裝運冰片五箱路經塘東關在冰片箱內查獲大批烟土四十五包重八百餘兩當由該局將人船扣留電請都督民政長暨國稅廳長核示一面將船戶凌炎福送交建德縣警察署暫行拘留刻聞胡處長查船戶凌炎福私運烟土既據呈稱已奉都督電飭查拿及辦理情形事屬私運禁物已令飭該局長聽候都督民政長核辦矣

▲開平煤觔不再收捐　該石統捐局長朱興沂具呈國稅廳開灤分運煤斤執有驗單應否抽收落地牢捐等情現閱胡處長查開灤兩礦分運煤斤現已仍照台灣湖北成案每噸征收出口稅餘執有驗單無論運至何處及到達地點自應仍照舊章不再收捐惟除開灤煤斤以外均仍照章抽收不得藉票朦混云云令飭該局長矣

▲調查全浙幣制　昨行政公署通令七十五縣文云准財政部咨開我國幣制紊亂已極現正籌畫改良分途進行總期早日統一以維金融而利財政惟近年來各省局廠設立鑄造銀銅各幣發行甚鉅各地方官私立錢行號又復自由發行鈔票漫無限制以致貨幣價値不一名稱分歧若不先事調查則將來推行新幣諸多窒礙爲此咨請貴民政長轉令各縣知事即就各該地方及其管轄區域內大小商埠市鎮限於文到後一個月內搜集通用大小銀元銅元制錢暨官私立銀錢所發行之各一種銀票銀元票錢票等如該地方外國銀元暨銀元票每種設法各搜二分彙交北京財政部改革幣制處檢查如有從前通用現在已經作廢之舊銀錢及鈔票亦望一併搜集因此事關係推行新幣甚鉅應令各該知事認眞辦理勿合遺漏致誤要政等因准此除分令外合行令仰該知事一體遵照辦理云

○嘉興通信

▲大濬城河　嘉禾城河乾涸不堪舟行飲汲均困苦異常其污穢狀態於衛生實有妨害茲由南北士民盛邦采陸繼奎張守義譚新嘉姚在忠諸君等組織濬河事務所三處將全城河道一律開濬兵總事務所設在城隍廟南分事務所設在報忠埭習藝所北分事務所在張君守義宅內呈領公款抵補金附加稅項下五百元估計全城工程需款約二千元不敷之數甚鉅現已集議分頭勸募想城中殷富其多必當樂於慨助也

▲兩校長擬免學費　嘉禾縣第一二兩高等小學校長殷朱兩君以民國二年下學期本校學生會由縣公署主持增收學費以補經費之不足每學生每月每人洋五角總計祇有百餘元左右其中光景充裕者固毫無所損而寒貧求學者頗有爲難情形並阻其嚮學之心現兩校長相約至縣署力爭免費庶使學生負擔稍輕云

▲商團有開辦之望　嘉禾濮院鎮爲衝要之區梟盜易於出沒前曾組織商團藉以保衛人民後途歲暮之朔各處一律解散該鎮亦同在取消之列茲由本處公民沈訪盤夏春泉聯合數十人開會議決以客兵暫駐終非久安長治之策因呈請都督民政長繼續開辦改訂妥善章程十餘條業蒙批准照行所用槍械即日前往請領聞團員約有百人左右云

○甯波通信

▲縣記各校生之成績　鄞縣展覽會開幕已逾浹旬各校參觀者自第四第三高小外如崇迪口湖青石西隅卯里甘白讀憬諸初小崇本務文毓秀培英甘溪諸女校絡繹到場不失秩序師範附屬高小學未將成績送會六號午後聯合蟟縣而至者念餘人昨日午後四時第一高小一年級學生四十八人由教員莊崟舟君領至會場均能恪守規則對於各校成績復經其教員悉心指示藉資考鏡云

▲余支湖行將濬墾　餘姚中和鄉地方有余支湖一所縱橫數里名[illegible]爲湖實一莫大糧湖之南首俗名前湖亦曰南湖形勢絕高向未蓄水約可開田二千餘畝湖之北首俗名後湖亦曰北湖水勢深涵最便蓄洩約可闢田萬畝前年六月間有上虞人杜十珍等欲集資創設濬墾公司辦該南北兩湖開墾成田一面疏濬河道及築堤圍嗣經該鄉自治出而抗阻稟請知事核准歸該鄉自行濬墾現既該鄉亦集有成數不日擬鳩工濬墾云

▲公餞水師統領　鎮海浙洋水師統領王寶陽君自蒞任以來組捕海盜不遺餘力故各船戶莫不感佩茲因奉令調任迭經挽留未蒙照准特於昨今二日(九號十號)由各船戶公推天后宮首事朱炳綱君爲代表邀請王統領在天后宮設宴公餞並演大連陞京戲四台以表愛忱足見王統領對各船戶感情之厚矣

▲兵要地理費之駁斥　鎮海知事周珊絳君昨奉浙江行政公署指令第一萬四千四百九十八號內開財政司案呈據該知事呈稱調查兵要地理各費請由國家稅撥還並按決算表[illegible]等情查兵要地理各費各縣均在一律未便獨異仰仍商明縣議會就准備金內支給所請由國家稅撥還之處應毋庸議未悉該知事如何辦理也

▲飭查征經費　甯波七邑酒捐局長吳乾鑒君昨奉省垣國稅廳令云照得本屆編查各屬酒捐經費前經本廳飭由各酒捐征收局長酌擬數目呈報核並經分別核定飭遵在案查此項經費二年度預算案內嘗時[illegible]未編列自應作爲臨時追加之數即由各局於奉文後專案報銷仍照審計規程決算冊格式酌列款項目節並造具附屬明細表取齊各項收據呈由本處查核轉送審計分處審查暨將分款列入逐月概算冊以清界限除分行外合行令仰該局長遵照辦理云

▲請充牙秤未准　象山灶民葛正群日前擬充牙秤具呈省署運使請予准充給諭遴行茲奉陳運使批云呈悉查此案前經張前司長明晰批示在案該民何得以模糊影響之詞再爲瀆請殊屬費解至卷查玉泉塲現在已經給照承充之秤手並無葛正發之名更何得以葛正祥之更正接替該民如欲已名承充秤牙果無別情尙屬可是請該主管塲署遵章納費由該塲稟明後呈由本司核奪給充毋庸一再來司瀆濱仰即遵照毋違云

▲銀行生赴杭練習　甯波四明專門學校附設銀行科開辦迄今已屆二載該科學業生於二年十二月十六日考驗畢業由校長給發證書茲悉有蘇振等四人擬赴杭垣中國分銀行實地習練以資研究昨已由該校校長呈請省垣行政公署發給證券俾便進行練習云

時評二

◉要總理不要總理　(笑)

兩月以來紛紛擾擾者有一問題焉曰要國會不要國會至於今而解決矣則不要國會惟所云不要國會者乃言暫時不要國會耳然此問題解決而又發生所謂總統制內閣制者質言之則曰要總理不要總理或曰將來恐尙有要憲法不要憲法之問題耳

介紹篠崎醫院　在三元宮後蓬路二十號門牌

嚴子均　方冠青　陳彥通　狄楚青　同啟

外埠賜購及批發請寄郵政局妥當郵票亦可代銀因有冒牌僞藥暗中抖銷凡託人辦或由民局必先郵寄一個切記

[illegible]

介紹篠崎醫院
門牌… 嚴子均 方冠青… 一乘 陳彥通 狄… 同啟

請看 沈製 鏡面散之靈驗

選論

爲巴拿馬博覽會敬告國人（楊錦森）（轉載中華實業界）

一 絲織品

（甲）紡綢　西人每喜以紡綢製巾及衫男子外衫用之者尤多然而銷售外邦者今尚甚少此時大可乘博覽會之機會推擴此品之銷路紡綢薄者最適用厚者則非西人所喜色尚白如特製白而有青色之條者亦可惟青色之條宜疎而不宜密宜細而不宜廣江蘇震澤一帶所產之小紡薄而價廉尤爲適宜

（乙）府綢　山東府綢近年以來銷售外洋者甚廣今亦可藉此會以推擴銷路也

（丙）純經緞　江浙花緞外人以其無光澤而不之喜近年有所謂純經緞者效法東洋緞而製光澤甚佳經此改良或亦能暢銷外洋乎

（丁）絲巾　白色絲巾可望暢銷須四邊抽絲或在一角繡一五色國旗則尤妙然西人習俗婦女之巾小而男子之巾巨此亦實業家所不可不知者也

（戊）繡墊　美國之人最喜安適每家有無數靠墊大概如上海顧繡莊售價二元有零之綉墊在美可售至美金五六元（美金一元合中國銀幣約二元）之多其利益不止四五倍也此種靠墊色尚雅緻如粉紅棗紅二藍湖色均外人所喜而白色尤甚淡黃大紅黑色之類則非其所喜綉花最忌太密太密則外人詆爲光怪陸離花宜少而不宜多花之色宜與墊色相配不可雜用譬如白色之墊綉黑花棗紅之墊綉粉紅之花花樣則勿用龍及他種動物國人綉獅虎每不似眞是以不如弗用可用者則如五色旗如寶塔如禽鳥如蘭花如他種花草皆是也

（己）檯毯　花檯毯亦可望暢銷綉法及花樣均如綉墊惟其色宜較深庶不致易於受污

（庚）茶几毯　一切均如前項惟至少須方二尺二尺半或三尺亦宜

（辛）琴毯　西人以此鋪於風琴之上

（壬）綉旗　可以取各國國旗仿綉小旗銷售惟顏色須適合不可稍有深淺之別

（癸）綉花拖鞋　西婦頗喜用之

二茶葉

（甲）紅茶　西人飲茶輒加牛乳及糖故銷售美國以紅茶爲宜綠茶非所需也紅茶價愈廉愈可暢銷蓋茶攙乳與糖則味之優劣殊非所計也

三磁器

（甲）茶杯　江西新出磁器仿舶來品而製者尤爲適宜杯須有碟物須精緻

（乙）花瓶　物小而價廉者尤爲適宜瓶口不可大小

（丙）大餐盆　仿西式而製者或亦可銷

（丁）小件玩物　磁製之小件玩物如壓紙之具以及磁製人物凡物小而價廉者均有暢銷之望

四毛織品

（甲）地毯　京津所產地毯必能暢銷此物近年來輸出者不少各花樣顏色投人所好斷不至難銷也

五銀器

（甲）紙煙匣　粵商所製銀器頗能暢銷外洋如匯豐銀器店上海舊金山均有支店所製紙烟匣銷售最廣惟以輕薄價廉者尤爲適宜

（乙）銀碗　須有烏木作座西人用作陳設品

（丙）花瓶　與前項同

（丁）玩物　銀製小件玩物頗能暢銷

六景泰藍器

（甲）花瓶　與銀製花瓶同

（乙）零件　如餐巾之圈如煙匣如小件玩物均可暢銷

七竹器

（甲）小件　竹刻小件如壓紙之具壽星八仙之類均可銷售

（未完）

醉軍人轟斃醉人　清遠下廓徐某前清邑庠者也昨夕因酒醉失常登樓鳴金狂呼火警附近奔往灌救始知爲醉漢作祟有軍人蘇某怒其深夜擾人拔槍向徐轟擊當堂飲彈而斃坊衆以該軍士視人命爲兒戲咸抱不平議共籌對待現尚未了結酒之累人者此一般有酗酒者盍鑒諸

要件

漢口各幫條陳兵燹損失理帳意見摘由

甲主張　（分等）（減成）（分期）

（十）一全數償還者不過一年二按七成半折還者不過二年三按四成半折還者不過三年四按三成以上折還者亦不過三年　黃州幫意見

（十一）一官款分年撥還宜較他款爲後二存款多劃成分惟反正後息金宜通融辦理其欵限民國二年底還足六成餘至四年底全數還清三往來限民國二年底出入一律五成五週年一律止息一槪清償其無力開張者不在此例　寶慶新化幫意見

（十二）一最上等與最下等均由當事者直接交涉二上中下減成分期上中七成中等五成中下三成均分三年還清或一律五成只分年限上中三年中等四年中下五年　燒紙幫意見

（十三）按四成歸償分十年十二年十五年三種期限　瓷器幫意見

（十四）一未遭損失者限以一年內分十二次清償二略受損失者限以二年內分六次清償三損失較巨者限以三年內分三次清償　江浙倉造公所意見

（十五）分三期辦法上則五成中則四成下則三成均以八年爲期無利歸還其已經付過者劃入如算至不及三成者由兩方直接辦理　布素公會意見

（十六）一未受損失素有名譽發除殷實者應如數清還二已受損失者查明輕重分等辦理三全受損失現仍復業者量力了結　劉君仁山意見

（十七）一損失較輕者按欠數八成至六成清償以四年爲期二損失稍重者自六成至四成清償亦以四年爲期三損失最重者自四成至二成清償即以兩年爲期　成當折貨幫意見　西貨雜皮幫同意

（十八）上等不論負債多寡免息全還中等折減的還下等分期折償　長郡紙幫意見

（十九）一等未受損失者以八成分期償還二等略受損失者以六成分期償還三等全受損失者以二成分期償還　建絨幫意見

（二十）上等歸五成中等歸四成下等歸三成均限八年分期無利歸還其不及三成者自行清理　夏布麻幫意見

（二十一）上等損失較輕者限期五年歸還其餘爲次等限期八年每年撥還一二五此外未能及等者照破產律辦理　江浙綢緞幫意見

（二十二）頭等如數歸還二等按八折還現一半餘限半年歸清三等按六折還現一半餘限九個月歸清四等按三折還現三之一餘限一年歸清　書局錄器幫意見

（未完）

小說

炸彈（譯）（笑）

統領輕輕的頓着腳似有不以爲然的樣子一面說道殿下須知外邊萬分危險步步荆棘處處伏莽殿下玉體何等重要怎能輕意出外就是有甚麼事不妨下一個緊急命令吩咐警察們在所過的街道上分段防守纔妥當一些大公笑道吾今夜出去是爲的私事神不知鬼不覺微服而出有甚危險吾的小友快依吾做去別混攪光陰了說到這裏面上的笑容已變了怒容蹙緊了兩道濃眉又厲聲說道你必須服從吾的命令撤去那小門外的衛隊吾的事你別管說着點頭催那統領出去統領快快的瞧了他一眼返身而去嘴裏咕嚷道星夜出外幹甚麼來丟了命可不干吾事這天夜深時候大公悄悄地開了那扇小門先探頭向四下裏一望然後掩了那門徐徐出去那時他已改了裝穿着平民的外衣戴着平民的皮帽似乎一個商人模樣門外本是摩加逕河只爲結着絕厚的冰所以能彀供人行走此時四邊都漆黑無光惟有遺邸第的長窗中燈光燦爛照在冰上一片絳紅之色大公忽忽的向着奈夫斯塔廣場走去過了一條小街到那甘石禮拜堂前的一個場地上只見幾個亂黨在那裏指手劃腳的演說聚了一大堆的人屏息靜聽大公便也立停了腳抬起了頭聽着彷彿也聽得他的名兒也時時提起那演說非常激烈無非是痛罵政府和一班官僚其中夾着附和的聲浪甚麼專制魔王啊黑暗政府啊寄生物啊罵得個狗血噴頭

（未完）

珍聞俱樂部

奇病

美國仙士省云　西人名列打者性質聰慧胸懷磊落從學某大學堂教師甚器重之數年前忽得一症爲歷古醫理所未詳諸醫生不能究治莫可如何惟束手待其斃而已其症初起但覺手足肢節不仁頑而致於癱瘓側臥牀下旣而服藥則轉覺靈動可以坐起此時愛之者無不爲之色然而喜以爲厥疾漸瘳矣不數日又覺其手指足指漸次變爲死木舉動不遂痛癢不知辨之則血肉之體竟成灰質由左指而起俄而及掌及臂且及半身以刀刮之則灰垂垂落而人則精神如昔自是日中除戚友到醫問外有各醫生欲博識其症者及好奇者皆絡繹往視幾於戶限爲穿病者每見人至必詳爲談論較無病者尤勞初時猶尚可動且以其指書桌上作字嗣則居然灰痕也後其左足已死有某醫爲之一蔽而脫如泥塑者然經五六年之久右足亦如左足狀人尙不能死談論愈覺風生諸醫皆常到視留意考察奈莫明其病由或但謂其所食之物多有灰質漸積而聚於節節中故血凝而變此症等語然皆以意忖度之辭殊未確論此所以爲奇病也

買得此機誠爲獲利無窮之捷徑

凡紳商學界男女諸君皆可爲之且購機者與購……[illegible]

外埠可惠函來購取妙在不用另有學習書教明說明便能了悟指教者請移玉至上海廣東路十九號門牌第七號

用此機較之用縫衣機獲利尤易如用此機有未明瞭者可至本公司隨時教授織法不取分文

按照本公司此一年以來核準之帳計算所收到織戶之襪較之往年加增三十萬打之多均照章發給工資現本公司此項襪之銷場甚廣祇須有購機代織之戶雖倍其數本公司收得仍有銷路 諸君亦願爲本公司工作而分享此項利益乎

家人婦子實惠均占

英商捷足製襪公司經理先生惠鑒逕啓者鄙人……[illegible]……紹興東昌坊……十二月三日上

窮困無舒請來問我

英商捷足製襪公司諸位先生大鑒敬啓者……[illegible]……楊少卿 林雲圃 謹啓

請看湖北李女士之言

英商捷足製襪公司惠鑒……[illegible]……天津河東小關治里李春芳上

明華公司招請分銷

本公司並備現銀收買鑽石洋庄精圓新光珠寶石等

給價從優

總公司上海英大馬路盆湯弄西首紅廟東面對工部局電燈 電話三千五百八十號

分售處 北京前門外李鐵拐斜街三元店內

本公司經售實業珠五年於茲價廉物美海內外行銷殆遍光復以前各埠皆有分消現擬推廣銷路凡……[illegible]……(一)須有上海殷實商舖作保爲本公司所……(二)須……[illegible]

佛學叢報第八期出版

插畫 (一)彭尺木先生遺像(二)金山大定老和尚遺像(三)金山秋崖老和尚遺像(四)湯雨生畫達摩面壁圖(五)寶塔寺(六)大鐘寺(七)日本私法大師手造佛像(八)……(九)……

論說 (一)佛學乘言(二)論淨土……

學理 ……

歷史 ……

專件 ……

詞林 ……

雜俎 ……

總發行所 上海望平街有正書局

分發行所 北京琉璃廠有正書局 天津東馬路有正書局 南昌永慶寺佛學會

中將湯常服易孕得子

(中將湯藥價)四天份四角五分、一禮拜七角五分、兩禮拜一元四角、四禮拜二元五角

(總經理批發)上海河南路東亞公司書藥局。此外各地著明藥房均有寄售請就近購取

請試化痰奇藥

彭壽堂藥房始創痰喘氣化痰止咳四寶丹……[illegible]……各埠郵局另函通知認辦必須由本堂……請各省經理……不收

[illegible]

上海……[illegible]

金剛百補丸

家藏經驗奇方 誠稱天下無雙 遠埠函購 郵局最穩 患有遺精 幸弗錯過 服不效驗 包退包還

[illegible]

分發行所 南京……有正書局 蘇州……有正書局 天津……有正書局

總發行所 上海……有正書局 北京……有正書局

玉夢閣筆記出版

此書曾在時報按日登載近以索此書者紛紛特……

分發行所 ……

總發行所 ……

精製名畫外集六十二種

本匣

其中可任便選取四十種用木匣裝爲一盒極爲精雅送人最佳購者連匣實洋念四元不折不扣

- 外冊第一 董香光山水冊 山水八開題字十開爲董香光生平得意之作共十八頁平等閣藏本全冊價一元二角郵費五分
- 外冊第二 惲南田山水冊 紙本墨筆山水八開題字八開共十六頁王氏寄青霞軒藏本全冊定價一元二角郵費五分
- 外冊第三 惲王山水合冊 南田墨筆山水四開石谷山水八開合爲一冊誠精妙之品現爲陶齋尚書所藏 定價一元
- 外冊第四 王石谷洞庭秋色長卷 有翁叔平相國題志共爲一冊定價六角
- 外冊第五 石濤山水冊 陶齋尚書藏爲石濤最佳之作每冊定價七角
- 外冊第六 南田花卉山水合冊 程雲岑觀察藏每冊定價八角
- 外冊第七 御賜竹爐山房王孟端畫卷 此卷乃高宗賜惠山竹爐山房者高宗南巡三次皆有御題於上誠著名之至寶也合一冊定價一元二角
- 外冊第八 畫中九友山水合冊 陶齋尚書以所藏九君及董香光十人之畫釋選佳品彙爲一冊定價一元
- 外冊第九 扇面第一集 唐六如○[illegible]○文徵明書羅漢贊○惲南田○王石谷○漸江上人○鄭虎臣○[illegible] 畫各一定價一元
- 外冊第十 藍田叔山水冊 計十六頁極精之作平等閣藏定價一元半
- 外冊第十一 四王惲吳山水合冊 明朝六大家老作 計烟客一頁廉州一頁石谷二頁麓台四頁南田三頁墨井一頁皆極精 顧鶴逸觀察藏 定價八角
- 外冊第十二 金冬心畫梅小冊 此冊爲冬心最精之作畫之超逸字之可愛題句之有味均稱得未曾有共十二頁定價八角
- 外冊第十三 王石谷仿古山水冊 此冊十二頁乃石谷中年用功時仿宋元名家誠爲石谷生平合作此冊與印入中國名集內陶齋尚書所藏之冊編稱雙璧明眼人當自知之後有吳荷屋辛仍蘇侍郎藏茲用珂羅版精印以供同好每冊一元五角
- 外冊第十四 石谷太白觀泉圖長卷 此卷爲[illegible]民觀察所藏極工秉之能事最便於臨摹共印成一冊定價六角
- 外冊第十五 扇面第二集 石谷巨然烟浮岫遠圖○惲南田秋蟬圖○八大山人[illegible]○趙左○張子羽○蔣南沙○張賜甯○王忘庵○王鑑○王虞舟 定價一元
- 外冊第十六 錢叔美山水人物冊 此冊精秀絕倫爲中國美術品之佳者全冊十二頁樊樊山方伯藏定價一元二角
- 外冊第十七 羅兩峰畫冊 此冊爲兩峰得意之作樊樊山方伯藏等頁有方伯題詠於上[illegible]三絕也每冊十幀定價一元
- 外冊第十八 王廉州山水冊 此冊爲王氏家傳之實世守勿失者有王氏昆季子孫題誌畫乃仿宋元各家初爲六幅後復增仿倪一幅又自題兩幅共九頁誠爲廉州得意之筆也定價八角
- 外冊第十九 黃子久秋山無盡圖卷 此卷爲著名劇跡歷見著錄經火焚缺少許有程孟陽沈峰程清溪王逢心錢茶山諸題誌誠至寶也陶齋尚書藏定價大洋五角
- 外冊第二十 明代名畫集錦冊 金石書畫賽會審定精品蔡伯浩觀察藏每冊定價大洋八角
- 外冊第二十一 國朝名畫集錦冊 金石書畫賽會審定精品蔡伯浩觀察藏每冊定價大洋一元
- 外冊第二十二 扇面第三集 定價一元
- 外冊第二十三 石谷竹林漁村圖長卷 定價八角
- 外冊第二十四 湯雨生全家夫婦子女畫山水花鳥仕女草蟲合冊 定價一元
- 外冊第二十五 戴醇士山水花卉冊 定價大洋八角
- 外冊第二十六 石谷臨安山色圖長卷 此千巖萬壑筆墨生動欲飛本用大照片爲十八開茲合印爲九頁定價大洋八角
- 外冊第二十七 戴醇士三卷合冊 一山房圖有何子貞題首一香雪草堂圖有俞蔭甫香雪草堂記一[illegible]三卷
- 外冊第二十八 扇面第四集 三松居士○南田仿丹邱○仇十洲古木[illegible]○南田仿趙大年畫柳○王伯穀高詩扇○士雲風烟樹圖○藍田叔○文衡山張君度○徐俊○[illegible] 共裝一冊定價大洋六角
- 外冊第二十九 蔣南沙花鳥草蟲冊 此冊寫生翎毛欲活精秀絕倫可稱美[illegible]精珂羅版印原畫底清楚因此印圖者亦清朗見此冊品可以槪本局印刷之程度矣此冊於學堂中臨摹最爲合宜樊山方伯藏計十二頁大洋一元二角
- 外冊第三十 翁松禪人物山水冊 相國畫極難得且有小楷題詩極精共十一頁定價八角
- 外冊第三十一 李復堂寫生冊 爲復堂最得意之作 大洋八角
- 外冊第三十二 惲南田工筆花卉蔣南沙草花蝶蟲合冊 詩亦可愛之至計十頁定價一元

分發行所 蘇州都亭橋有正書局 南京奇望街有正書局 天津東門外東馬路有正書局

尚有碑帖墨跡畫片小說書籍多種目錄另登

- 外冊第三十三 扇面第五集 石谷六幅○南田一幅○麓台二幅○廉州一幅 定價一元
- 外冊第三十四 徐青藤墨筆花卉 青藤此卷以張顛草法移爲花卉令見者嘆觀止始知向所見者大都皆僞作矣後有[illegible]一首又用青藤法作爲狂草題之眞入聖矣
- 外冊第三十五 華新羅八段錦畫冊 新羅此卷分爲八段故名八段錦乃著名之作計山水花草鳥獸草蟲人物皆全精印成冊眞珏生太史藏定價大洋七角
- 外冊第三十六 御題南田山水花卉冊 是冊曾列入中國名畫全集內惟因欲單行誠爲無上之品計十頁定價一元二角
- 外冊第三十七 張南華山水冊 此冊乃[illegible]之作樊山方伯藏有題誌於後連跋共九開 定價六角
- 外冊第三十八 南樓老人花鳥山水冊 南樓老人陳書之母也此冊乃生平最得意作有其[illegible]題首其夫題詩於上[illegible]實定價八角
- 外冊第三十九 顧橫波女史蘭竹石卷 有黃石齋夫人蔡玉卿及黃女史媛介姜實節之妹[illegible]南沙之妹[illegible]等諸女史題詩於上又有錢香樹爲各女史書傳有錢蘀石何蓮舫等多人題誌平等閣藏定價八角
- 外冊第四十 江左三大家詩畫合璧 吳梅村畫西湖圖卷錢牧齋題西湖雜感三十首此詩外間所未經見平等閣詩話中只選刊十首尚有二十首以有忌諱未使選入茲將原跡用珂羅版印出又有芝麓題詩跋於後江左三大家天然萃聚於一卷眞至寶也定價一元
- 外冊第四十一 改七香紅樓夢臨本 定價六角
- 外冊第四十二 費曉樓臨耕煙十萬圖 定價六角
- 外冊第四十三 八大山人石濤山水(畫合冊) 定價一元二角
- 外冊第四十四 龔半千細筆畫冊 定價八角
- 外冊第四十五 改七香百美嬉春圖長卷 此卷共美人一百人窮態異妍乃改七香臨仇十洲畫本洵爲美術界精品珂羅版精印爲十五大幅共訂一冊王氏寄青霞軒藏定價大洋一元五角
- 外冊第四十六 王石谷谿山霽雪圖卷 此卷臨本甚多凡墨色濃滯用筆粗俗者皆僞作也此爲顧鶴逸伯藏清靈絕俗洵精品也每冊定價大洋五角
- 外冊第四十七 董思翁烟水兩種合冊 第一種十開用濕墨潑墨爲香光別開生面之作第二種仿古六幀並字六開共爲一冊定價大洋八角
- 外冊第四十八 邊頤公花果草蟲冊 定價大洋八角
- 外冊第四十九 王烟客山水冊 定價大洋一元
- 外冊第五十 華新羅仕女人物花鳥山水大冊 平等閣藏爲新羅最精之作印成最大冊定價二元
- 外冊第五十一 王耕烟墨筆山水冊 王孝禹先生藏顧西眉題誌 定價大洋八角
- 外冊第五十二 吳歷井畫王石谷小影留耕圖卷 此卷[illegible]印成特別大冊
- 外冊第五十三 顧西眉侍女大人物冊 一鄭陽琵琶圖一歸去來兮圖一岳陽樓圖一放鶴圖每冊極精印成大冊 定價一元七角
- 外冊第五十四 顧西眉畫冊 計山水仕女人物均全與前印之大冊四開者不同 定價大洋八角
- 外冊第五十五 大滌子山水冊 共十二開爲石濤上人最精密之作 定價一元
- 外冊第五十六 趙孟頫書枯樹賦墨跡 此松雪老人書畫合卷用筆超逸絕倫爲其墨跡中著名精品壯陶閣藏茲用珂羅版印成大冊
- 外冊第五十七 沈石田墨筆山水長卷出版 此卷向藏孔子嶽雪樓有查二瞻等題誌爲石田生平得意之作近歸壯陶閣藏 定價大洋六角
- 外冊第五十八 石谷老年擬古冊 此爲耕烟生平最得意之作擬宋元各家者平等閣藏 定價大洋八角
- 外冊第五十九 廉州倣雲林山水冊 此冊爲廉州專倣雲林畫冊爲最精之作 定價大洋六角
- 外冊第六十 王奉常倣古山水冊 此烟客仿宋元各家計十二開有吳梅村張玉書等十餘名流題誌[illegible] 定價大洋一元八角
- 外冊第六十一 項孔彰山水人物冊 [illegible]現仍歸壯陶閣藏[illegible]眞跡甚少如此冊之精則尤爲難得 定價大洋六角

總發行所 上海望平街有正書局 北京廠西門有正書局

本埠新聞

紀事

◉租界禁烟之先聲

前松滬警察廳長穆抒齋君前因租界禁烟事宜會擬條陳上書韓省長採擇已由省長轉達內務外交兩部以備採用日前由外交部將原擬條陳行令駐滬交涉員楊小川君按照穆君所擬各節審酌租界情形會商領事團辦理切實進行以除烟害云

◉通用中國銀行兌換券之布告

爲通告事財政司案呈准南京中國銀行函開本行奉部令來寧組織分行並經收江蘇全省稅欵事宜茲擇定城內珠寶廊房屋爲本行地點現籌備就緒定于一月三日開業所有本行兌換券已由總行頒發到甯發行此項兌換券均備十成現金爲兌換準備以昭信用 特懇各界未及周知爲此請上兌換券樣本三種函請貴公署出示曉諭各界納糧完稅一體行用並乞令飭六十縣行政公署出示曉諭各界一體週知等因並附一元五元十元兌換券樣本各一張准此除通令各縣知事出示曉諭外合行通告各界須知此項兌換券現金儲足信用鞏固一切納糧完稅均應通用無阻仰即遵照此告

◉關欵解存中國銀行之辦法

江海關所收關欵已於本月五日起由 稅務司分批存交上海中國分銀行 茲將雙方所訂之辦法錄下(一)銀行允照稅務司指定辦法辦理收稅其稅存之稅欵在銀行時 銀行担有完全之責(二)銀行所收各稅欵須照各稅務司辦法立具稅務司名下之帳簿稅務司有總稅務司授以隨時由各項帳內提出欵項之權(三)銀行所有稅欵應何時及如何匯解均聽稅務司指定辦法 如須由該銀行直接解交總稅務司洋常等稅帳目項下者其匯水 應由 稅務司會同銀行雙方訂定(四)銀行辦理收稅事宜須於海關附近之地點備有辦公處所如無適宜之地則可商由稅務司在關署內 設一收稅公所以期便利(五)銀行允辦理收稅人員其人數才識足資 接待客商敏捷能副稅司之意俾免貽誤耽延等弊(六)銀行允按照稅務司所定名目 將經收稅欵分別註明逐日並按照稅司之意開具清冊赴由稅務司核對(七)海關所收各項稅欵本按關平紋銀計數銀行允即照該 地方通行之錢幣折算 征收其折算之數目須自 稅務司商定劃一 自商定後 如無稅務司簽允更 改之據銀行不得任便 增減其地方通行之錢幣折算關平紋銀之定數須在銀行及海關門首宣示俾衆周知(八)銀行代收稅項應由海關給予酬勞費或每月積給與定欵若干銀兩或所收稅數每百兩酌給若干 俟每月底全數照付若按收數計給酬勞除船鈔外所收稅項均應計數提付(九)如兩邊有一邊欲撤銷此合同當於一月前通知惟若因維持稅項起見 應另定徵收稅項辦特別法稅務司仍有立予撤銷合同之權如照此辦理銀行 仍須自截止代收稅欵之日起展至次月底止照第八條所載辦法照其酬勞之費

◉棋盤街暗殺案五誌

商務印書館總理夏瑞芳被山東人王慶 瑞狙擊槍傷斃命並將十八歲學生夏廣仁亦被流彈擊傷須命兇徒已由小馬夫 胡有慶及中西捕探當場就擒解案公廨中西官研訊論着押候徵究各情迭詳本報即自此案發生後由英公廨連日接得匿名信函數封語多恐嚇是以公廨非常戒嚴云

◉強盜世界

住居虹口百老滙路一百另七號門牌順利 雜貨店主鄭某前日下午三時在甯波路與順里弄內被匪三人擱住出刀嚇禁聲張將鄭所携之鈔票洋三百元攫取而逃 又南京路五百六十八號源盛號夥前晚十二點多鐘在坐包車上行經河南路福時亦被匪徒六七名各執利刃截刦去北洋龍圓五百元均未追獲因即分別投報捕房請爲派探查緝捕獲懲之

◉法工部局越界築路

上海市政廳總董陸崧侯 君前日呈報上海縣洪知事略云據二十七保七圖地保陳介堂呈稱竊身今屆隨當地保據圖內新築實隆馬路之東首原有法華官路一條於昨法工部局忽將該路翻築圖身圖內之事爲合陳叩懇核等情查實隆馬路東首 法華官路係屬華界法工部局不應越俎翻築實與路政權有礙應照會總領事論止 工部局越界築路免失主權以重交涉爲此呈請察核施行等情旋經洪知事察閱 所呈即於昨日批答云據呈法工部局翻築官路等情已悉查此案前案據該圖地保呈報前來業經 派員履勘屬實候 案案個請外交部特派江蘇交涉員設法交涉可也此令

◉用陰歷悉聽人民自由

中央政府近得報告謂東南各省商民除廣東 一省外均仍墨守陰歷故對於陽歷年節極爲淡漠大總統深恐地方官吏藉端 擾民特頒電令一道飭令各省民政長轉飭所屬地方官不准强行干涉慶賀陰歷年節之慣習悉聽人民自由以安人心 本邑行政官廳現已奉到此項訓令矣

◉查辦棍徒造謠

鎮守使鄭汝成君近 日來迭接各省都督鎮守使電詢亂黨又在希圖不軌情事乃鄭君切據查明此項謠言 全屬無稽之譚昨復蘇州鎮守使殷君電略謂上海自各亂黨機關先後破獲以來地方秩序頗爲安輯但棍徒好 造謠言已切實查辦云云鄭君前日己通飭各 軍警如有人在外散佈謠言者一經拿決不稍寬但偵探往往貪功道路傳聞即遽爾報告鄭囑令先偵查確實然後呈報核辦云

◉法警得賄

上海地方檢察廳所招之新法警 曾無法律智識而且程度不高往往於服務期間不遵規則得受賄賂等事則 時有所聞茲有該廳新法警程宏於前日奉諭查對保單該保人 給伊小洋三角程嫌少不受其人即加給洋一角共送四角程仍不收當被伯日 新法警 董嶽文取去 事爲該廳汪廳長訪悉遂於昨日將董斥革提案預審 之下以其所得之賄爲數不多應當備文押送第一初級廳訊明究辦

◉審計分處表册之分布

督辦淞滬警察薩君昨接韓省長公 函云逕啓者十二月二十四日准江蘇審計分處公函內開查敝分處擬訂 每月概 決算書册並憑單收據等式計十三種當經函達主管官署協請 填用在案先後接准函復多數贊同自應即日頒布以利進行現將上項册式十三 種連同審處頒行每月決算書附屬表式另函送達外計除送各二百分相應函請貴 民政長查照辦理再此決同送之每月決算附屬表爲各機關編造 決算不可少之手續務請一併轉飭所屬照章遵辦又每月支付概決算造送日期擬請自 三年一月辦起概算自三年二月辦起 各省照表列期送到達日期送請貴民政長彙編總册遞送敝分處照章審查至稱府高等 審檢廳各交涉公署每月支付概決算所管册分册均應造送貴公署分類編入總 册之內除將册式章程規則分函送外外並函請貴民政長查照辦理等因並附概 決算册單據等式暨決算書附屬表及各項章規則各二百分份到本公署除照辦及 將各式全發所管各機關查照辦理外相應函達貴廳請煩查照辦理云云

◉限期成立巡警教練所

洪知事接省長令開內務司案呈本省 前經通令各縣開辦巡警教練所並酌定簡章登刊第一期省公報又於第 一百七十七期省公報刊登暫行教練所則飭遵辦理各在案本民政長查 核該項簡章有應酌量修改之處茲將修正各縣警察教練所簡章令行該知事仰即一 體遵照辦理並自民國三年起各縣警察教練所限即一律成立此後概不得 以未經教練之人補充警察以嚴資格而重警政此令

▲修正各縣警察教練所簡章

第一條教練所爲訓練本縣各區警察而設故定名爲某縣 警察教練所第二條教練所以養成警察爲目的第五條教練所 學生定額百名(參酌地方情形得由縣知事加減)概由本地方募集選充第四條教練所學生在所修學六個 月爲修業實地練習三個月爲畢業第五條職員所長一員教習若干員 其學監書記庶務會計等職由所長酌派一員或二員兼任之 第六條學科(一)國文(二)刑法大意(三)違禁律(四)警察要旨(五)各種警察大意(行政)(司法)(衛生)(六)各種警察章程(七)地方自治大意(八)本縣地理 及本國地理大略(九)體操兵式器械 (如有租界地方添授國際公法大意) 第七條教授時間 每星期以三十六小時爲限第八條學生入學之資格如左(一)粗通 文字性情和平者(二)年在二十歲以上三十歲以下者(三)體質强壯言 語清楚者(四)目能辨三十步以外徑寸楷書者(五)身家清白確無嗜好 有妥實保証者第九條教練所學生有左列各項之一者斥退之(一)品行不端 (二)荒廢學業(三)故違本所章程及命令(四)身罹痼疾 第十條教練所入所學 生一律免收學膳費制服 課本均由教練所發給惟無故退學者由保人照數追繳 第十一條教練所學生入所授課期滿後應由所長會同各科教習分別考試第十 二條教練所暫定每三月爲一學期每學期考試及格者方能升入後一學期兩學 期修了給予修業証書派區實地練習三個月有成績者給與畢業証書第十三條 凡休假除例假及疾病大故外其因事請假一月中不得逾二日第十四條學業成 績考試評定之各學料以百分爲限平均八十分以上者爲最優等七 十分以上者爲優等五十分以上者爲及格不及格者留所補習第十五條本所學 生修業後實地練習三個月其成績與學料同列最優等或優等者得拔充長記或以 區員存記第十六條此爲暫定簡章如有未盡事宜須變通修改者隨時改定施行

◉再誌六馬路之空中言語

六馬路仁壽里姜信餘家近忽空中有人言語與人問答且能知人過去未來之事被新老閘捕房捕頭聞知前往覘看有異因觀者人多深恐擾事派捕前往駐守禁止閒人出入各情已誌昨報茲聞與人所言禍福頗知靈驗即如姜姓之戚薛穆如(即薛王氏)家數日前被盜行刦故向叩問盜匪踪跡係即答稱該盜等己逃往杭州現寓拱宸橋某客棧內惟盜之姓名及棧之房間號數竟不吐露明白最奇者往覘之人均能逐一指出姓氏年歲職業且姜前日失去洋傘一頂偏查無着向空叩問據云係女傭阿秀所竊現藏房中某處不料往尋果着並聞其自稱仙姑亦可爲奇怪矣昨晨十點餘鐘後由老閘捕房一百四十四號西探與七十九號三道頭西捕等至姜家覘察即由其家人向空語曰昨日捕頭來訪仙姑何不發言談論諒己觸怒故今日又來趨訪請說明原委云云語畢忽聞客堂板壁上砰然兩聲言曰昨日我亦在此因人來嘈雜故不發言並云姜信餘第二子現在原籍擇期來年五月十三日成婚我知現在爾家意欲遷赴九畝地新造房屋居住因此處恐生事故故欲遷往彼處以覓平安但是爾等搬去我須隨往惟我在此人多驚動亦不安逸我從此去矣不再復來言畢絕無聲息距未幾姜忽接家鄉來信云及其子果然擇定於明年是月是日完姻在場之人莫不驚訝西探等聞之亦稱奇不已因此播傳遠近前往觀者人尤覺多於昨日該弄前後竟爲之塞捕房恐人衆擾事因即加派印捕一名到仁壽里口照料並令姜姓於門上揭貼字條一張謂大仙已去請閒人一概免擠入內觀看如違鳴捕拘究諸位原諒云云豈知往觀者仍絡繹不絕於道

◉暗殺案嫌疑犯開釋

前在黎副總統處爲軍官之戴天冠(即汪玉水)因於陽歷去年十一月二十四號在北西藏路擅遣暗殺一案逃經滬司捕房將事涉嫌疑之一百九十九號華捕劉金標(即張炳華)解送滬北會審公堂研訊各情歷詳本報昨晨十時仍由該捕房中西包探將劉捕送廨請示即據被告代表律師到堂聲稱此案早經堂上傳集人證研訊明確實與該被告毫無干係應請省釋云云原告番官美領强君得供即將西文堂論當堂宣讀畢即由原審官王襄讞接審在華文解案單上簽判曰所控被告各節因證據不足准將劉金標交保開釋一面仍飭該捕房中西探捕趕緊嚴緝此案正兇務獲解究至戴天冠係湖北潛江縣人家有妻母以故當經檢驗後即諭令湖北同鄉會從豐棺殮一面函請潛江縣知事飭傳戴母鄭氏戴妻王氏來申領棺候核在案茲悉公廨接該縣知事函復略謂戴之家屬貧無立錐是以無力來滬惟請飭緝兇以昭伸云云並悉此案正兇曾逵甫前己傳聞被蕪湖警局拏獲近忽有入傳說謂該犯已由該處地方官訊明就地正法函請公廨查照云云茲爲捕房得悉昨向公廨查詢有無是項公文接到關讞員並未接有前項公牘云

◉製造局將趕製快槍

茲製造局會辦鄭汝成君以本局快鎗一項現已用罄茲奉部電着將槍廠趕速開工督匠製造以濟軍需惟查該廠舊例每日僅能造配快槍十二桿殊屬緩不濟急應自此次開工以後嚴加督頭每日務須製成快槍三十桿爰特令由軍械處謝君飭匠迅辦茲悉槍廠匠目陳金寶以所限每日出槍三十桿非獨機器不敷即如各匠工作亦恐不及殊難遵辦如果督匠加工趕緊每日亦僅由槍二十桿己屬較前增多八桿昨將爲難情形除明謝處長求請轉復矣

行草大字典

本書爲臨池家必不可少之本夫書法爲吾國美術之一近今於行草一道尤爲時尙所好研究者必多自高小中學校以及各商業家各衙治家無不宜家置一編每部六厚本連史紙售大洋一元八角○油光紙售大洋一元二角

分發行所 南京奇望街有正書局 蘇州都亭橋有正書局 天津東門外東馬路有正書局

總發行所 上海望平街有正書局 北京廠西門有正書局

驥製半夏奇驗

余同姪女小梅由川考察女學教育從揚子江[illegible]

上海盆湯弄走過絲業會館後路口五開間門面[illegible]氏敬

行草大字典

美術之一近今於行草一道尤爲時尚所好研究者必多自高小中學校以及各商業家各識治家無不宜家置一編每部六厚本連史紙售大洋一元八角○油光紙售大洋一元二角

分發行所　南京奇望街有正書局　蘇州都亭橋有正書局　天津東門外東馬路有正書局

總發行所　上海望平街有正書局　北京琉璃廠西門有正書局

驥製半夏奇驗

上海盆湯弄走過絲業會館後寧波路口五開間門面

◉韓省長蒞滬記（三）

韓紫石省長到滬以來連日與新任楊觀察使及鄭鎮守使薩督辦等磋商要公又以滬欵糾葛及銀行借款兩問題籌商進行一時尚未能舉事茲聞定於星期日離滬先赴蘇垣因蘇地近日謠言滋甚且任事以來未經蒞察故須駐蘇一二日鎮懾一切然後返甯其北上一說官場不確云

◉協緝叛徒

江蘇陸軍第二師師長朱熙以蘇垣此次發覺叛徒擾亂會議緝獲之羅壽田朱石卿朱七張洪軒等供有羽黨朱卓文張思傑韓復恢江步瑋張克明張承烈張小川劉天猛李文輝潘一峯黃新泰等十一名現均潛匿在上海與淞一帶私運軍火希圖煽惑軍警復起亂謀情事除將羅壽田朱石卿朱七張洪軒等三犯盡斃外所有未獲之朱卓文月等應嚴密查緝爰於前日令委偵探長周君來滬訪拿一面密令駐滬步隊第一營廖營長選派幹探會同本師所派之周探長鄧緝等因昨日廖營長立派營探龍鏡秋會同來探暨上海鎮守使署高等探員各執拘票照前赴火車輪船上下密爲偵查云

◉拘獲湖北黨人

黨人胡漢山湖北人現遁匿上海租界某旅館於鄂省亂黨時常來往通信密謀進行業已前晚（即陰歷十九晚）將乘太古洋行安慶輪船赴長江一帶行事事爲上海鎮守使署偵探悉前情跟踪至福佑門相近華界將胡拘獲並截留鋪陳皮夾等行李四件胡身穿華裝藍花緞棉袍並無馬掛足登皮履年約二十餘歲當時經該探等拘獲時已夜半十二時許即將胡帶至城內第一區第二分署飭署員以事關黨人即飭警探嚴行看管一俟該探回鎮守使署稟明鄭汝成君奉派稽查員會同軍警於昨日午後二時將胡迎提至署奉諭發軍法科訊辦

◉九畝地添派巡警

拱宸門內九畝地一帶現經市公司建築商場戲園各項工程業已竣事頓成繁華世界現値舊歷年關新正游人必多該處巡警尚屬不敷故鄭礎芝區署長呈請薩會理請派長警以資派遣保護治安昨奉薩君批示云呈悉該區一分署九畝地市面日繁所請添派長警一排應准照辦候飭挑選長警並備辦服裝尅日到差以資派遣仰即遵照

◉縣知事亦禁燃放爆竹

滬上每屆舊歷年終時人民積習相沿或藉酬神祭灶之時多有燃放鞭砲之舉迨新春且響聲不絕小則足以消耗有用之金錢大則或因此而致罹火患況現值戒嚴期內人民燃放鞭砲應在取締之列刻因舊歷年關瞬屆上海縣洪知事深恐人民仍狃積習致違禁令當即函致淞滬警察廳暨南北商會並合行上海閘北南市政廳一體查禁外特發布告切實申禁矣

◉日本工兵學生參觀製造局

上海鎮守使鄭汝成君日前接駐滬日本領事照會有日本工兵學校學生一百數十名由教員帶令來滬擬至貴局參觀各廠機械並製造軍用出品以資研究而廣識見業奉鄭君照准訂於前日（即十四號）午後到廠以備派譯員預備接待並函復去後屆時未見蒞止想因有事稽延未到也

◉日本少將謁見鎮守使

日本海軍少將銜黑井君于昨日十五號午後三點半時帶同日本洋員二員以爲譯官帶乘坐馬車特詣滬南製造局謁見上海鎮守使當由鄭汝成君延請入內面商要公旋即欵以西宴謁別時已鐘鳴六下矣

◉尚賢堂演說

本月十八日（陰歷十二月二十三）星期下午四時尚賢堂開務聯合會由李佳白博士演說（猶太教即基督教希望之三要理）屆時往聽者想必異常踴躍也

◉貧民小學校定期舉行畢業

本埠南市大南門外中道橋南貧民小學校定於一月十八日即陰歷十二月二十三日上午十時舉行寒假休業式並補給二年第三屆初等畢業証書刻由校長穆抒齋君邀請官紳學界屆時蒞校觀禮矣

◉女學開會之特色

本月十一號下午美租界熱河路共和女校開第二次懇親會假座錫金旅學表演各種技藝來賓六百人見者無不十分滿意演藝中如講解老莊諸子書法如楹聯圖畫如毛筆墨板莫不精理究足神采飛揚後復殿以遊戲一節係表演武訓辦學故事鼓掌之聲不絕於耳十二三四五號四日復於該校中續開展覽會其間陳列如專修科之國文楹聯五尺人物屏條三尺仕女琴條均爲滬上各女校所未見該校開辦不過二載而成績若此殊足令人欽佩不已也

◉健文女校開辦文科

南市新碼頭裡街健文女校爲王子循君創設開辦兩年成績甚優今又添設文科以便女界專修擇陰歷正月十三日開班課程刪繁就簡扶要鉤元科目分修身國文教育英文及中西地理歷史六種國文課本以文選敎授尤足爲女學界異彩焉

◉和誘罪業已成立

住在大南門內自稱仙人之女巫金王氏前因誘騙榮劉氏之女癸小玉意圖價賣嗣爲榮劉氏將金王氏並小玉尋獲扭送警區轉送地方檢察廳預審屬實判小玉交伊母榮劉氏領回管束金王氏收押一面起訴審判廳昨奉刑庭推事官端木葵會同田檢察官開庭辯論榮劉氏供訴前情請求究辦質之金王氏供本地人年四十二歲與榮劉氏素向認識餘供支吾審判官會商之下以金王氏和誘罪已成立判還押聽候宣判榮劉氏斥退

◉北來警士分派服務

淞滬水陸警察督辦薩鎮冰君自北京續調巡警來滬暫住小南門外巡警教練所居住（已誌前報）茲悉此項警察計共二百名又巡長八名並署員一員黨姓由解恩桂君督帶來滬前日解君特偕教練所蔣教習前赴警廳署已將應着制服等件領回分發各警穿用聽候分派服務

◉水警巡防之嚴密

水警第一專署長沈葆义君近以浦江由滬迤西至松江一帶水道各小港口內有潛伏梟匪船隻甚多每於黑夜荒僻之處凡過往載重民船乃竟持槍封搶剝掠歷年屢有往來民船較多甚應妥爲保護除令飭所部五營長各派師船輪流巡查外並於前日會同該專署郭統沈子祥君督率師船由發在於淞滬一帶浦江嚴密梭巡籍資保衛航商云

◉拿獲暗殺黨

徐分廳長前日派偵探李鴻强訪悉有暗殺黨匪沈中和住居五馬路大河旅館即日赴甯謀害政界重要人物因特派探數名在滬甯車站守候於前晚將沈逮捕到案經廳長親在該匪身畔搜出晨部軍需總長沈中和執照一紙又在棉被內搜出證據甚多當即秘密預審得該匪供認南京安慶南昌武昌漢口九江等處均有羽黨云云昨日廳長已將該匪解送鎮守使署軍法科訊辦矣

◉復訊七浦路刀斧傷人案

馬夫謝寶生陳阿毛等控汽車夫禹子卿陳阿根葉阿根等糾黨多人在七浦路用刀斧砍戳受傷等情迭經公廨提訊奉判被告分別存洋保出候核在案昨晨又奉關讞員會同德副領事升座特別公堂復訊因該被告等供詞互相推諉並由兩造律師到堂代辯良久中西官會商之下判禹等各人仍照原斷存洋保出候禮拜六再行復訊

◉反獄犯加押示懲

管西牢十四號西捕頭偵知禁押各犯陸子卿爲首糾同在監押犯王掌生等反獄脫逃等情稟明監督巡捕將起意之王掌生陸子生並陸等三人解堂訊供不認判還押提同報告巳送檢察廳之要犯趙阿二到廨質證究辦等因去後昨解復訊命將趙先行傳案供稱荃案監內各號門鎖匙實係王掌生所製交與陸子卿由陸子生匿在牢內成衣間內陸等三人復起意在監私行結盟同監各犯有三十餘人小民亦在拜盟之內另用鐵練開腳鐐小民亦會開的本約陰歷本月十四五兩日如逢天雨大家一擁出監先將安南捕等人致死再刦取手槍等械開監門逃走到石灰港取齊因天晴故未舉行等情官問何時在監拜盟答在本月陽歷三四號日期小民因事關重大所以密報包探是實中西官得供命傳陸子卿陸子生王掌生三犯到案諭曰此事趙阿二業已明晰供明爾等不必互相抵賴王供小民等本與趙阿二在監牢內曾經吵鬧有仇致被誣咬並裁害私製禁門鎖匙求恩成全訊之兩陸同供支吾惟求開恩讞員聶君與法德副領事磋商良久以陸犯等起意拜盟反獄情罪重大而德君遂判陸子卿加押西牢三十年王掌生加押西牢二十年陸子生加押西牢十五年分別示儆趙阿二派探送還檢察廳收禁

◉裁縫誘匿有夫之婦

向爲米業生意之葉奎生娶妻顧氏於上年五月初八日將妻由浦東領出寄於法界伊師顧少梅家本年七月初十日顧氏忽失去不歸葉遂各處察訪得被裁縫張阿生誘匿藏于城內虹橋南首張家弄成衣店內昨日被葉將氏與張阿生一併扭至第二區第二分署由樊天行君訊問據葉稱被張誘妻藏匿請究並與張已生有一女顧氏稱因葉奎生無錢贍養故與張姘識等語張一味求恩樊君得供以事關誘匿有夫之婦未便擅理遂命解送第二區轉送司法科訊辦

◉緝拿江北流氓

滬南薛家浜內地自來水廠等處沿浦流氓糾衆深夜上船肆刦財物之事屢見迭出經警廳破獲一二匪徒起贓懲辦此風仍未稍戢前晚又有船戶王姓被搶去皮袄兩件洋銀三元及零星物具而逸報由第一區第一分署飭探吳榮拘獲匪徒韓五色子一名帶署詰問供出同黨沈四麻子小五子陳阿四等數名當將贓物起出解送警廳司法科訊究外再行緝拿同黨務獲究懲

◉領事答拜縣知事

新任上海縣知事洪伯言君自蒞任後曾拜會駐滬各國領事官昨午前本埠英總領事汴副領事俄國總領事等均詣縣公署答拜經洪君一一迎入客廳茗談片刻始行告辭洪君即諭飭地方巡警荷槍站隊恭送

◉冒寫捐款

沈國祥朱福元前日持各善堂捐簿在北京路一帶以勸募善舉爲名捐人錢財之際被同類董良生所見將捐簿奪去而沈等因董奪簿無理乃於前日邀同閘北第一分署巡士鄭芝山至新閘善堂向董理論詎涉該局理事孫壽山以鄭不應越界干涉並以沈等冒寫捐欵有礙善堂名譽等詞控由新閘捕房派探將沈朱與鄭巡士一併拘押昨解公堂經中西官訊悉前情以沈等究有不合遂判沈朱鄭各押六禮拜以儆

◉署長到差視事

第三區署長徐君國樑歷淞滬警察迭督辦薦任爲北市之廳長已記前報茲悉廳長准於今日將北市分廳遷設共和路警廳舊址組織各科辦事機關即日到差視事云

◉拿獲盜犯

鄉民徐長生家前被左近土匪糾衆行刦當時投報警局並各級廳查緝在案茲據第一初級廳法警查獲匪犯鄭廿七一名解案訊供以失主所報失贓之數非初級廳範圍之內乃於昨日備文將該犯押候地方檢察廳訊辦汪廳長諭令收押候傳失主徐長生到案訊明究辦

◉縱火圖害

浦東念二保三十八圖莊家宅鄉民莊泉生莊子卿莊記生莊松濤等偕見証婦人徐洪氏許沈氏等在地方檢察廳控徐順林縱火圖害等情一案當經該廳將徐順林提案預審明確起訴地方審判廳茲定於本月念號開庭辯論昨由檢廳飭警下鄉傳提一干人證到案候審

瑣聞

●城內●

○欺詐未遂　無賴王阿增李阿慶前因在外向李來生藉端訛詐洋元在途爭執爲警拘送警區轉送地方檢察廳訊辦經檢察官預審明晰起訴審判廳昨奉刑庭推事官等開庭辨論之下以王阿增李阿慶詐欺未遂罪當然成立判各拘押三十天以儆

●南市●

○添派巡士站崗　本邑尙文門外一帶新築馬路原屬城濠基地之改建與法租界地勢毘連市面日見興盛而所派崗警寥落不敷巡察當此陰歷年終伊邇恐有匪徒在彼託足乘機肆刦是以由第一區第二分署署員魏光熙呈報第一區警署署長轉稟薩督辦請再添派巡士一排在該處添佈崗位巡察云

○不見布疋　川沙航船戶陳春行前日裝載布疋十件來申雇小車夫高阿六送至滬嘉車站三菱公司轉運局交卸不料高另雇徐元上轉託高川之車送乃該公司僅收到貨八件信摺等件俱被吞匿旋將高等三人尋見追問支吾遂扭至第一分署請追奉飭移送第一區轉送第一初級檢警廳候訊

●北市●

○忽然倒地氣絕　前日傍晚時有年約三十餘歲身穿藍布袄褲外來作裙之某甲至福州路聚和館飯店內果腹時忽然倒地氣絕當經該店主報由老閘捕房派探王梅生將尸舁虹口騐尸所當由該探在死者身畔取出小皮夾一只內有現洋一元八角四圓票回訴明捕頭一面報請公廨於昨由廨王襄讞會同美領强君蒞騐驗尸所騐明死者疾迭氣閉身死即飭填明尸格因無尸屬到場着令殮保備棺收殮厝埋標記候屬認領

○大姐竊物　住居新閘同孚路二十一號洋房之甬人葉錦鄉控被十六歲蘇州大姐高阿四竊取金鋼鑽戒等情一案昨晨由探解奉公堂復訊行竊無憑官判將案註銷被告開釋

○三區之巡防　現屆陰歷年終於防範綦嚴之際三區轄境八字橋地處鄉僻亟須派駐長警以衛行旅徐分廳長特於前日呈准薩督辦撥派警備隊二小排駐防該處分班巡邏以維公安

○挾仇傷人　談家橋鄉民趙小貓挾仇戳傷興絲頭廠之王阿三一案前日經該檢察官提集一干人預訊據王□趙□疑身與伊妻朱氏通姦行兇供復云云又提趙小貓趙朱氏訊供一過判朱氏交保趙還押聽候查明實情再行核辦

來函

敬啟者一月十二日貴報有某某印書館各項教科書對於孫黃大肆鼓吹云云似指敝館而言查敝館出版之共和國教科書曾經教育部審定如初等小學高等小學之國文歷史地理凡八種對於民國建設之事但記載事實並不加一字之襃貶無所謂鼓吹原書具在均可覆按貴報所登或係傳聞之辭請貴報將此函登錄以免誤會上海商務印書館有限公司編譯所啟元月十五日

時評三

日本鹿兒島火山爆發村落盡成灰燼居民七萬餘人死亡殆盡是誠世界之浩刦吾人所當聞而太息者也

吾國近數年來非苦於兵即厄於水哀我同胞轉徙流離困難極矣以視鹿兒島居民夫何稍異

雖然彼爲天災此乃人事果誰爲爲之而至於此耶

滑稽餘談

夢遊赤壁記（鄒龍）

已亥秋歸自都闕夜將半涉庭園楓林葉落月影當空萬籟秋聲不驚鳥鵲余顧而樂之少焉倦而欲睡朦朧余身至一山中岡巒蜿蜒坵壑幽絕循山行轉折迤邐石橋茅屋數椽溪邊犬吠一童出迎揖而前延余入室中有老者貌蒼古衣服儒者笑談間語多不解惟聞赤壁去此不遠一語余竊而欲之老者遂導余前越岡阜登峯巔面大江而遠望巍峨神山之可乘烟波茫渺橫無際涯老者顧謂曰此三國周郎赤壁也白浪穿空驚濤拍岸覺心曠神怡樂而忘倦久之辭老者駕扁舟沿江岸歸及中流舟人背指前日鄂然高峙者黃鶴樓也左眄夏口右盼漢山形勢岩斯其雄闊乎余凝視之見其高連雲漢手可摘辰雉堞萬仞旌旗蔽空驚訝無已經此則平原萬里光芒四射紅焰燭天火星遍地連雲列岫烓爆如日出於東方余樂極而驚驚而醒始知南柯一夢後余於癸卯遊學來鄂課餘之暇遊覽鄂渚山川名勝其形勢恍與所夢同及辛亥武漢起義南北砲火交攻晝夜火光兩岸不絕排山滿目雲煙星輝然光焰亙天矣則又與十年前之夢境不少異乃歎斯夢之奇爲人生最難得者故樂而記之以示世之君子

紀異（文人）

昔槐鎮有一僧農家子也好飲酒食肉廟有田數十畝自種自食牧牛耕田外百無所知非惟經卷法器皆所不諳卽爐灶袈裟皆所不具即佛龕香火亦在若有若無間也特首無髮室無妻子與常人小異耳一日忽呼集隣里而自端坐破几上合掌語曰同居三十年今長別矣以遺蛻奉托可乎溘然而逝合掌端坐仍如故鼻垂玉筯長尺餘衆大驚共爲募木造龕有某公者所居與僧相近知其平日無道行聞之不信親往視之以造龕未竟二日尙未歛面色如生撫之肌膚如鐵石時方盛暑蠅蚋不集亦了無尸氣竟莫測其何理也

某君言有某姓宅後空屋中住一狐不見其形而能對面與人語其家小康鄉人喧傳爲狐所助也有信其說者因此人以求交於狐狐亦與歟洽一日欲設筵招狐狐言老而饕餮乃多設酒饌以待比至日暮有數狐醉倒現形始知其呼朋引類來也如是數四疲於供給衣物典質一空乃徵露求助意狐大笑曰吾惟無錢供酒食故數就君也使我多財我當自醉自飽何所取而與君友乎嗚呼茲事雖出於怪誕而狐言直爽道破世情不少彼世之濫交者其亦可以深長思矣

某鄉有二少年鬭某墓中有狐迹夜携銃往共伏草中伺之以背相倚而睡醒則兩人之髮交結爲一貫穿繚繞猝不可解互相牽掣不能行亦不能立稍動卽彼此呼痛膠擾徹曉望見行路者始呼至斷以佩刀狼狽而返憤然欲往報隣叟謂之曰彼無形無聲非力所勝且無故而侵彼於理亦不直咎實自取又何讐爲讐必吠滋甚二人乃止此狐小虐之以警其將來不深創之以激其必報亦可謂善自全矣然小虐亦足以激怒不如歛戢勿動使伺之無迹則更善矣

苦女記（市隱）

郭會鎔字鑄吏皖之績溪人以老明經教授於近村生有一女名蕙兒年將及笄尙待字閨中郭有弟子徐其姓者華其名人頗聰慧文亦有奇氣家頗小康郭愛其才以蕙兒妻之蕙兒歸徐後方冀其飛黃騰達足酬老父之希望而孰知徐自恃其敏於讀書未肯痛下工夫且所交多匪類日與二三惡少作狎邪遊徐因早喪父母以孤子獨耍特甚以故徐益肆行無忌性又好賭一擲數十金不稍吝惜顧五木無靈屢戰屢北則致典盡衣衫以償賭債不足繼之以簪蕙兒覩徐狀私自悲泣然終無一怨言一日徐憤憤而歸蓋新自賭場敗北而來也次日索債者踵至徐不得已向女直言曰吾負債纍纍業將汝暫行抵押汝意云何蕙兒聞言嗒然若喪良久始哽咽曰可於是署劵成交案促之行蕙兒亍亍隨其後至一巨橋蕙兒出衆猝不及防之時猛躍于河中河流湍急一縷香魂竟入水晶宮裏去矣衆駭其各鳥獸散後徐竟坐是窮餓以死嗚呼如蕙兒者非世所謂可憐蟲乎

小說

社會小說 窮途淚（續）（雪石）

第五回 大律師貪財爲說客 小女子忍辱報親仇

話說夏旋既把陳無常告在審判廳該廳當即着人發了傳票往傳陳無常無常急得手慌腳亂起初原想與夏旋涉訟轉念自忖既乏勢力復無金錢正在胸中納悶進退維谷的時候忽有一少年鼻架金絲眼鏡身着西裝履聲橐橐瞧將進來見了無常手遞一卡片上寫道桑亮性士貴旁有一行小字乃嘉興府大律師六字當與陳無常呼一呼腰口裏說道無臧兄久違了無常赶忙站起身來與他行了一個中國禮隨答道士貴兄何日回國闊別三年今日難得下降請坐請坐那少年道有坐有坐坐定之後先講幾句客套的話（未完）

◉本埠商務彙誌◉

續誌怡和回莊（接一月十四日）

星期三搶出各貨行情如左

大紅馬頭	八兩三錢五分
大紅虎頭	八兩三錢一分
大紅虎牌	七兩〇二分

（小呢）

大紅象牌呢	七錢一分六厘
洋藍又	六錢四分八
大紅丹鳳呢	七錢六分七
洋藍丹鳳呢	七錢八分七
新綠丹鳳呢	七錢九分六
大紅雙鳳呢	七錢四分七

（泰西緞）

五雄鬪每碼	二錢一分二半
滿堂紅	三錢九分五厘
龍鳳凍	四錢〇七厘半
麒麟圖	四錢三分二五
有餘牌	四錢五分
狀元牌	三錢九分二半

（羽綢）

鱷魚牌每疋	四兩八錢三分
形質又	四兩九錢七分
金利源	五兩七錢一分
粉紅樓	無市
龍鳳牌	五兩三錢二分
運動牌	五兩五錢
和合牌	六兩一錢
九蝠牌	六兩一錢三分
雙桃牌	五兩九錢五分
三鼎甲	五兩八錢九分
長生牌	六兩七錢六分

（粗市）

十磅雙桃館	三兩六錢四分
十二磅一馬	三兩七錢四五
十三磅雙桃館	三兩八錢八五
十四磅牛羊頭	四兩〇九分
十三磅算盤	三兩九錢二分
四十碼算盤	四兩三錢九五

（未完容續登）

匯票

民國三年一月十五日各國匯票行情如左

大德銀電報每一盒斯（二十六辨士八之五）

接盒斯爲英國兩名衡金銀珠寶之用每盒斯約中國銀行八錢二分二五

英國電匯（每上海規元一兩合）	二先令七辨士
英國現匯（每上海規元一兩合）	二先令七辨士十六之一
電匯四個月匯票（每上海規元一兩合）	二先令七辨士四之一
銀行又進四個月匯票（每上海規元一兩合）	二先令七辨士八之五
銀行又買六個月匯票（每上海規元一兩合）	二先令七辨士十六之十三
銀行四個月定貨票（每上海規元一兩合）	二和令七辨士四之三
銀行六個月定貨票（每上海規元一兩合）	二先令七辨士十六之十五
法國現電匯（每上海規元一兩合）	三法郎二六二之一
又四個月電匯（每上海規元一兩合）	三法郎三三
又六個月電匯（每上海規元一兩合）	三法郎三三五
德國電匯（每上海規元一兩合）	二馬克六四二之一
又四個月電匯（每上海規元一兩合）	二馬克七一二之一
美金元現匯（每上海規元一百兩合）	六十二元八乙七
又四個月電匯（每上海規元一百兩合）	六十四元四之三
香港電匯（每一百元合　上海規銀）	七十四兩四之一
日本電匯（每金元一百元合　上海規銀）	七十八兩四之三
印度電匯（每上海規元一百兩合）	一百九十二羅比四之一

金市

一月十五日收盤行情如左

現貨標金	三百七十八兩
尾赤條金	三百八十四兩
沙金合赤	三百八十六兩

錢市

一月十五日北市銀錢圓及角子銀拆錢市收盤行情如左

龍洋	七錢二分八厘五毫
英洋	七錢三分〇八七五
小洋	六錢四分三厘七毫半
銀拆	借

金融

一月十五日錢行市價如左

銅元	一百七十六千文
市錢	一百五十千文
衣牌	一千一百九十文
洋錢	七錢二分七厘
錢找	一千二百文
八開	一百十四文
小洋貼水	每角十五文
本洋	七錢二分
英洋 開盤	七錢三分一厘
英洋 收盤	七錢三分〇八七五
銀拆 開盤	二分
銀拆 收盤	二分
轉帳	二分 掛無牌
標金 開盤	三百七十七兩五錢
標金 收盤	三百七十七兩五錢

股票

昨由股票交通公司報告

臺格志	買	每股三十兩
司買得	又	一百十兩
電車	賣	九十兩
瑞記紗廠	又	四十九兩
標律風	又	九十五兩

糧食

昨日內地各帮之米船來貨頗湧市上各種米價皆而降跌角許之譜云茲將開出各價如左

北帮機白米	七元至六元六角
南帮機白米	六元八角至六元四角
常帮機白米	六元六角至六元三角
蘇同機白米	六元四角至六元一角
無湮機白米	六元五角至六元一角
角里雙轉白米	六元四角至六元一角
松江高白米	六元四角至六元
周莊白米	六元一角至五元八角
新機洋秈米	六元九角至六元四角
新機杜子秈米	六元五角至六元一角
新機客秈米	六元三角至五元八角
蘇同白秈米	六元三角至五元九角
高新通元米	八元三角至七元六角
陰高機白元米	七元五角至七元一角
角里陰元米	七元四角至七元一角
高小麥	五元至四元

油荳市

昨日館開之南北規油荳行情如左

大連荳油每担	十兩〇三錢
船牛荳油	十兩零五錢半
永昌漢餅	一兩一錢二分
光逸荳餅	一兩一錢五分
漢口黃荳	二兩八錢二分
中青荳	二兩八錢三分
天津青荳	三兩〇九分

絲市

昨日洋莊絲交担價如左

達昌洋行買金虎牌頂號白經十担每担五百六十兩

祥利洋行買劍仙牌四號七里白經二十一担每担五百三十五兩

惇信洋行買犀牛牌頂號白經四十担每擔五百八十五兩至五百六十五兩

禮和洋行買頂頭號新灰絲十五担每担一百四十兩至一百三十五兩

波斯洋行買西充黃絲十担每担二百六十五兩

大昌洋行買鹿頭牌頂號十一至十三分厰絲十担每担七百念兩

志利洋行買玉壓牌頂頭號九至十一分厰絲念担每担八百念五兩

又買金洋錨牌頂頭號十三至十五分厰絲廿担每担七百九十兩

又買雙貓牌頭號十三至十五分厰絲二十担每担七百八十兩

怡和洋行買森茂牌二號黃汚陽絲十担每担三百六十兩

花衣

昨日各路花衣及子花兩價如左

通州花衣每担	二十二兩八錢
太倉花衣黑核	二十二兩八錢
太倉花衣白核	二十二兩二錢
四牌子花	二十二兩
上海花衣	二十一兩八錢
火機花衣	二十一兩八錢
姚花象牌	二十二兩
餘姚花衣	二十一兩四錢
南路子花	十一元
北路子花	十一元五角

日本紗

昨日紗市有一百餘包交易各牌紗價如左

二十支藍魚紗大包	一百十八兩
又 五子	一百十三兩
又 日島	一百十三兩
又 福島	一百十五兩
又 漁翁	一百十三兩
又 籐什	一百十一兩五錢
十六支藍魚紗大包	一百十一兩五錢
又 立馬	一百十一兩
又 三馬	一百十一兩
又 福島	一百十一兩
又 雙鹿	一百十兩〇五錢
又 雙喜	一百〇六兩
又 五福	無市
又 二霸	一百十兩
又 三頭	一百〇九兩
又 孩子	一百〇五兩
又 藻牌	一百〇五兩
又 金象	一百〇六兩
又 鯨牌	一百〇八兩
又 扁頭	無市
十六支花蝶紗草包	無市

本廠紗

昨市紗號抖售客帮市面計二百包光景各牌紗盤如左

十六支雙龍紗大包	一百〇九兩
又 雙虎	一百〇六兩五錢
又 雙象	一百〇五兩
又 脂虎	一百〇五兩五錢
又 牧羊	一百〇六兩
又 紅團龍	一百〇四兩五錢
又 丹鳳	一百〇三兩
又 火車	一百〇六兩五錢
又 水月	一百〇八兩五錢
又 月季	一百〇三兩
又 日光	一百〇六兩五錢
又 天官	一百〇四兩五錢
又 聚寶盆	九十九兩
又 雲龍	一百〇一兩五錢
又 雲鶴	一百〇四兩
又 紅龍	一百〇一兩五錢
又 緞毛	一百〇二兩
又 三星	一百〇一兩五錢
又 翔人紗	一百〇五兩二五

◉六業一覽表◉

○股票遺失聲明 遺失蘇路股票第二千六百十九號計念股已向公司聲明作廢息單未失○沈德慈白

通州石民本 晉唐小楷十種出版

改七薌畫扇面第六冊出版

此冊全係七薌所畫扇面凡仕女人山物水花卉俱全共二十二扇皆極精之作合爲一冊此爲薛氏藏平景書屋以重價購

華昌榨油廠各股東鑒

家藏經驗奇方 威稱天下無雙 遠埠函購 郵局最快 …… 服不效驗 包退包還
分發行所 南京奇望街有正書局 蘇州都亭橋有正書局
總發行所 上海望平街有正書局 北京廠西門有正書局

平等閣筆記 ……此書曾在時報按日登載 近以彙此書者紛紛函詢……

中華女子縫紉社招考新生廣告

本社與民國同時成立至今已兩載有餘茲因老北門內白衣菴舊址該處交通不便故今移設北四川路麗德里二弄

安寧所有章則另詳章程函索即寄

本社分設○杭州……○天津北門獅子胡同忠成棧○附設……

開學期 舊曆甲寅年正月二十日

報名處 北四川路麗德里二弄

學科 分縫紉刺繡……等……

社長吳振球啟

參茸虎筋海狗腎廣嗣金丹

[illegible]

上海 崔氏麟香廬 蘇業會館後

城濠租戶公鑒

[illegible]

各學校鑒 習字之好模範

上海有正書局

精本 初高等小學中學師範習字模範 ……其他名目繁多不及備載印有目錄函索

北京廠西門 天津東門外東馬路 蘇州都亭橋 南京奇望街 分局同啟

[illegible]

彭壽堂真正衛生秘寶

人參鹿茸海狗腎補血生精丸

彭壽堂真正衛生秘寶○欲充胃氣欲廣嗣續欲強身體欲除百病但服此丸無不如願以償功力極大一補有十年之功……

[illegible]

西醫鍾拱辰診所

……上午十點至十二點在……下午三點至五點在……

電話……

包愈花柳毒門永不再發

彭壽堂包愈……

[illegible]

有正書局發行各種美術名人書畫總目單

中國名畫第一至十六冊每冊一元五角

◎大畫片類◎

五彩珂羅版印大中堂四種

珂羅版印一號中堂大畫片十九種

珂羅版印二種條幅畫片六種

珂羅版印三種大畫片十四種

[illegible]

◎楹聯類◎

新法印宣紙大楹聯五種 用特別新法印 與石印不同比真迹無絲毫之異……

石印書房掛小楹聯十一種

[illegible]

◎條屏類◎

石印名人墨迹楹聯橫幅……

[illegible]

尚有碑帖墨跡名畫外集六十一種目錄另登

石印名人書小單條三種

彩色精印秦淮八艷小像

◎各種照相冊◎

海上驚鴻影 亦名百美人照相冊 定價大洋三元

[illegible]

◎各種期報出版◎

小說時報一至第十九冊

小說時報增刊第一次出版

婦女時報一至第十一冊

佛學叢報一至第十二冊

[illegible]

◎各種新小說◎

[illegible]

◎各種書籍類◎

[illegible]

敦煌石室秘寶

聖歎選古文

女子書翰文第二冊

中國女子裁縫手工教科書

女子裁縫手工教科書第二冊

[illegible]

寄賣書

[illegible]

發行所 蘇州都亭橋有正書局 南京奇望街…… 天津東門外……

總發行所 上海望平街有正書局 北京廠西門有正書局